

# ESQUEMA DO SISTEMA EDUCATIVO SEGUNDO A LOMCE

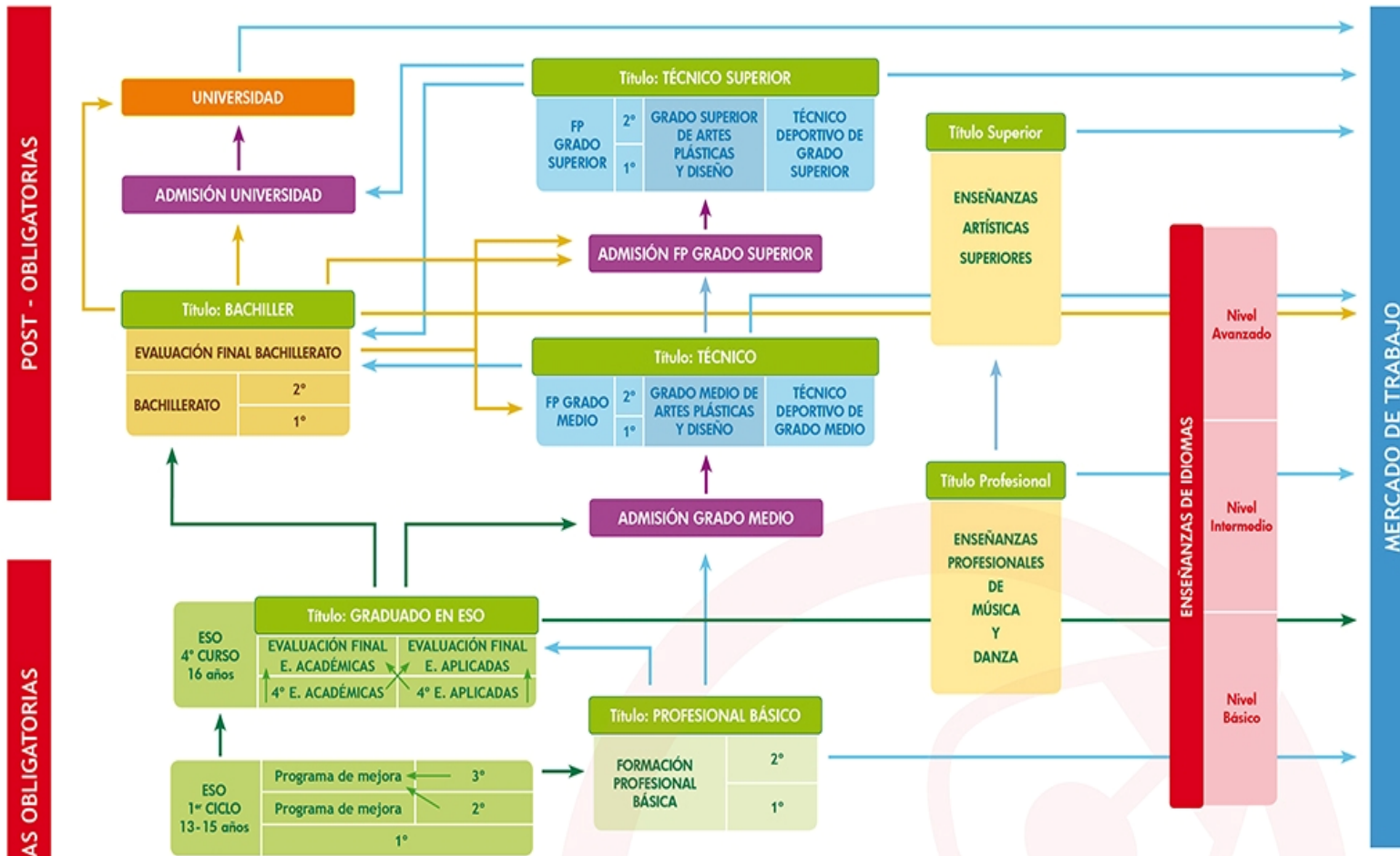

## A Formación Profesional

A formación profesional divídese en básica, media e superior. Existen 26 familias profesionais cada unha das cales se divide en diferentes ciclos formativos. Na actualidade existen máis de 122 ciclos formativos distintos

### **BASICA**

**Acceso:** Para poder acceder a estes estudos o alumnado deberá cumprir todos os requisitos seguintes:

1. Contar cun Consello Orientador do equipo docente que valore esta opción como a máis adecuada.
2. Ter quince anos, ou cumprilos durante o ano natural en que se inicia a FPB e non superar os dezasete anos de idade no momento do acceso, ou durante o ano natural
3. Realizar o primeiro ciclo de ESO (cursos primeiro, segundo e terceiro) ou, excepcionalmente, cursar o segundo curso da ESO.
4. Ter o permiso dos seus pais ou titores legais

### **Titulación**

Ao finalizar a formación obtense o Título Profesional Básico que dá acceso directo aos ciclos formativos de grao medio e ten, a efectos laborais, a mesma consideración que o título de graduado en ESO para o acceso a empregos públicos ou privados.

-Se o alumnado ao finalizar a FPB quere obter o título de graduado en ESO tería que superar a reválida de 4º por un dos seus dous itinerarios: o académico ou o aplicado.

### **FP GRAO MEDIO**

**Acceso:** Para poder acceder a estes estudos o alumnado deberá cumprir algún dos seguintes requisitos:

## Orientación 4º ESO

- Ter o título de graduado en ESO (GESO) unha vez superada a proba de avaliación final pola opción de ensinos aplicados.
- Cun Título Profesional Básico
- Mediante un curso de acceso ou unha proba de acceso que só poderá realizarse a partir dos 17 anos ou se estes se cumpren nese ano natural de celebración da proba ou curso.

### **Titulación:**

Ao finalizar a formación obtense o Título de Técnico que dá acceso directo aos ciclos formativos de grao superior.

- Para obter o título de Bacharelato habería que superar a avaliación final de bacharelato, pola modalidade que se escolla.

## **FP GRAO SUPERIOR**

**Acceso:** Para poder acceder a estes estudos o alumnado deberá cumprir algún dos seguintes requisitos:

- Ter o título de Bacharelato ou un certificado de superar todas as materias de 1º e 2º aínda que non se superou a proba
- Ter un Título de Técnico
- Mediante unha proba de acceso que só poderá realizarse a partir dos 19 anos ou se estes se cumpren nese ano natural de celebración da proba ou curso.

### **Titulación:**

Ao finalizar a formación obtense o Título de Técnico superior, certificado homologable no mercado Europeo de traballo e que permitirá, previa superación dun proceso de admisión, o acceso aos estudos universitarios de grao. Ese proceso de admisión non se atopa aínda regulado.

### **Organización**

Os estudos de formación profesional básica, media e superior teñen unha duración de dous cursos académicos que se corresponden aproximadamente cunhas 2000 horas totais, aínda que poden variar en función dos ciclos.

A formación é teórico-Práctica e ten un período obrigatorio de formación en centros de traballo. Este período varía tamén duns ciclos a outros e tamén é diferente nas diferentes etapas da Formación Profesional. Na FPB é aproximadamente de 6 semanas, na media e superior varía entre 3 e 6 meses dependendo dos ciclos.

## O BACHARELATO

- O bacharelato comprende 2 cursos académicos e ten como finalidade a preparación dos alumnos para cursar estudos universitarios ou ciclos superiores de FP.
- Organízase en modalidades que condicionan a carreira universitaria e/ou o ciclo formativo que os alumnos poden escoller.
- Hai tres modalidades de bacharelato: Ciencias, Humanidades e ciencias sociais e Artes. Dentro da modalidade de Humanidades e ciencias sociais, poderase optar polo itinerario de Humanidades ou polo de Ciencias sociais
- As modalidades que hai neste centro son: Ciencias e Humanidades e Ciencias Sociais.
- As materias que se estudan en bacharelato organízanse en tres tipos: troncais, específicas e de libre configuración. Á súa vez, as materias troncais poden ser xerais, obrigatorias para todos os alumnos, ou troncais de opción, estas xunto á modalidade elixida son as que condicionan o grao universitario ou ciclo que o alumnado poderá elixir posteriormente.
- En cada curso deben elixirse 3 materias troncais e entre 2 ou 3 específicas de entre as ofertadas polo centro.
- As materias de 2º que levan un II na súa denominación son continuación das de primeiro e por tanto esixen cursar estas para poder superalas. O mesmo ocorre con Física ou Química de 2º que esixe física e química de 1º e con Bioloxía ou Xeoloxía de 2º que esixen ter cursado bioloxía e xeoloxía de 1º.
- Os graos universitarios están asociados ás modalidades de Bacharelato e, polo tanto, se non se cursa a modalidade adecuada será moi difícil entrar no grao desexado. Algúns ciclos superiores de F.P. teñen unha modalidade de bacharelato coa que se ten preferencia de acceso, polo tanto é difícil entrar se non se opta por esa modalidade; algúns esixen tamén ter cursadas determinadas materias.
- *O BACH. DE CIENCIAS E TECNOLOXÍA É NECESARIO PARA ACCEDER A CARREIRAS COMO MEDICINA, INXENIERÍAS, INFORMÁTICA, QUÍMICA, BIOLOXÍA, VETERINARIA, ARQUITECTURA, FÍSICA, MATEMÁTICAS, ENFERMERÍA, FISIOTERAPIA, ETC. E PARA OS CICLOS SUPERIORESQUE TEÑAN QUE VER COA SAÚDE, COA INDUSTRIA QUÍMICA OU FARMACEÚTICA, IMAXE E SONIDO, ACTIVIDADES MARÍTIMO PESQUEIRAS, , INDUSTRIAS ALIMENTARIAS, ETC.*

- *O BACH. DE HUMANIDADES E CIENCIAS SOCIAIS É NECESARIO PARA ACCEDER A CARREIRAS COMO DEREITO, HISTORIA, FILOLOXÍAS, PERIODISMO, ETC. E PARA CICLOS SUPERIORES RELACIONADOS COA ADMINISTRACIÓN, XESTIÓN, COMERCIO E MARQUETING, HOSTELERÍA E TURISMO.*
- *ALGÚNS GRADOS UNIVERSITARIOS PODEN FACERSE A PARTIR DAS DÚAS MODALIDADES DE BACHARELATO. TAL É O CASO DE MAXISTERIO, INEF, ECONÓMICAS OU EMPRESARIAIS, ETC.*

### **Título de Bacharelato**

- Ademais de superar todas as materias correspondentes aos 2 cursos de bacharelato os alumnos, para obter o título, deberán superar unha proba de avaliación externa que, en principio, será a mesma para todo o estado español
- Nesta avaliación o alumno deberá examinarse de

a) Todas as materias xerais cursadas no grupo de troncais no bacharelato. No caso de materias que impliquen continuidade terase en conta só a cursada en 2º.

b) Dúas materias de opción cursadas no bloque de materias troncais en calquera dos cursos. As materias que impliquen continuidade só contarán como unha materia e só terase en conta a cursada en 2º.

c) Unha materia do bloque de materias específicas cursada en calquera dos dous cursos que non sexa Educación Física nin Relixión.

d) Lingua Galega

- Debe obterse un mínimo dun 5 para que a nota desta avaliación final sexa positiva.
- A cualificación final da etapa de bacharelato será ponderación dun 60% da nota de todas as materias cursadas en bacharelato e un 40% da nota obtida na avaliación final de bacharelato

## ITINERARIOS DE BACHARELATO NO IES RAFAEL PUGA RAMÓN

1º BACHARELATO				
MATERIAS OBRIGATORIAS: <i>Filosofía , L. Castelá e Literatura I, L.Galega e Literatura I, L. Estranxeira I, Educación Física</i>				
MODALIDADE		CIENCIAS	HUMANIDADES E CIENCIAS SOCIAIS	
			HUMANIDADES	CIENCIAS SOCIAIS
TRONCAIS DE OPCIÓN	OBRIGATORIAS	Matemáticas I Física e Química	Hª Mundo Contemporáneo Latín I	Hª Mundo Contemporáneo Matem. Aplicadas I
	OPTATIVAS: Elixir unha	Debuxo Técnico I <input type="checkbox"/> Bioloxía e Xeoloxía <input type="checkbox"/>	Grego I <input type="checkbox"/> Literatura Universal <input type="checkbox"/>	Economía <input type="checkbox"/> Literatura Universal <input type="checkbox"/>
<b>ESPECÍFICAS:</b> Escoller un mínimo de dúas e un máximo de tres. Marcalas todas por orde de preferencia.  Hai que acadar 6 horas lectivas entre as específicas e as de libre configuración.		Debuxo Técnico I (4 horas) <input type="checkbox"/> Tecnoloxía Industrial I (3 horas) <input type="checkbox"/> Anatomía Aplicada (3 horas) <input type="checkbox"/> Francés I (2 horas) <input type="checkbox"/> Cultura Científica (2 horas) <input type="checkbox"/> TIC I (2 horas) <input type="checkbox"/> Relixión (1 hora) <input type="checkbox"/>	Latín I (troncal) <input type="checkbox"/> Debuxo Técnico I (4 horas) <input type="checkbox"/> Francés I (2 horas) <input type="checkbox"/> Cultura Científica (2 horas) <input type="checkbox"/> TIC I (2 horas) <input type="checkbox"/> Relixión (1 hora) <input type="checkbox"/>	
<b>LIBRE CONFIGURACIÓN</b> (autonómicas e do centro) Marcar como máximo unha se non se acadaron as 6 horas lectivas coas escollidas na fila anterior.		Antropoloxía (2 horas) <input type="checkbox"/> Técnicas de Comunicación Oral e Escrita (2 horas) <input type="checkbox"/> Técnicas de Comunicación Oral e Escrita (1 hora) <input type="checkbox"/>	Antropoloxía (2 horas) <input type="checkbox"/> Técnicas de Comunicación Oral e Escrita (2 horas) <input type="checkbox"/> Técnicas de Comunicación Oral e Escrita (1 hora) <input type="checkbox"/>	

2º BACHARELATO					
MATERIAS OBRIGATORIAS: <i>L. Castelá e Literatura II, L. Galega e Literatura II, L. Estranxeira II, Historia de España</i>					
MODALIDADE		CIENCIAS		HUMANIDADES E CIENCIAS SOCIAIS	
		SAÚDE	TECNOLÓXICO	HUMANIDADES	CIENCIAS SOCIAIS
TRONCAIS DE OPCIÓN	OBRIGATORIAS	Matemáticas II	Matemáticas II	Latín II	Matem. Aplicadas II
	OPTATIVAS: Elixir dúas	Bioloxía <input type="checkbox"/> Química <input type="checkbox"/>	Física <input type="checkbox"/> Química <input type="checkbox"/> Debuxo Técnico II <input type="checkbox"/> Xeoloxía <input type="checkbox"/>	Xeografía <input type="checkbox"/> Hª Filosofía <input type="checkbox"/> Economía Empresa <input type="checkbox"/> Hª Arte <input type="checkbox"/>	
<b>ESPECÍFICAS:</b> Escoller un mínimo de dúas e un máximo de tres. <i>Marcalas todas por orde de preferencia.</i> <i>Hai que acadar 8 horas lectivas entre as específicas e as de libre configuración.</i>		Bioloxía (4 h) <input type="checkbox"/> Economía Empresa(4h.) <input type="checkbox"/> Ciencias Terra e Medio Ambiente(3h) Psicoloxía (3h) Francés II (3 horas) <input type="checkbox"/> TIC II (3 horas) <input type="checkbox"/> Relixión (1 hora) <input type="checkbox"/>		Matem Aplic II (4 h) <input type="checkbox"/> Latín II (4h) <input type="checkbox"/> Fundamentos de Administración e Xestión(3h) <input type="checkbox"/> Psicoloxía (3h) Francés II (3 horas) <input type="checkbox"/> TIC II (3 horas) <input type="checkbox"/> Relixión (1 hora) <input type="checkbox"/>	
<b>LIBRE CONFIGURACIÓN</b> (autonómicas e do centro) Marcar as necesarias para acadar 8 horas lectivas coas específicas escollidas na fila anterior.		Métodos Estatísticos (2 horas) <input type="checkbox"/> Reforzo Matemáticas 1 h <input type="checkbox"/> Reforzo Lingua Castelá 1h <input type="checkbox"/> Reforzo Lingua Galega 1 h <input type="checkbox"/> Os reforzos poderán impartirse dependendo da dispoñibilidade do profesorado		Métodos estatísticos (2 horas) <input type="checkbox"/> Ética e Filosofía do Dereito (2 h) <input type="checkbox"/> Reforzo Latín 1h <input type="checkbox"/> Reforzo Matemáticas Aplicadas 1 h <input type="checkbox"/> Reforzo Lingua Castelá 1h <input type="checkbox"/> Reforzo Lingua Galega 1 h <input type="checkbox"/> Os reforzos poderán impartirse dependendo da dispoñibilidade do profesorado	

## CRITERIOS DE PROMOCIÓN E TITULACIÓN

### 4º ESO

- Os alumnos que na convocatoria de xuño ou se é o caso, tras a convocatoria extraordinaria de setembro obteñan avaliación positiva en todas as materias da etapa obterán o título de graduado en Educación Secundaria Obrigatoria.
- Así mesmo, poderán obter o título os alumnos que unha vez realizadas as probas extraordinarias de setembro acaden avaliación negativa nunha ou dúas materias e excepcionalmente en tres, sempre que o equipo docente considere que a natureza e o peso destas no conxunto da etapa, non lle impediú alcanzar as competencias básicas e os obxectivos de etapa
- O Claustro de profesores acordou non propoñer para o título aos alumnos que teñan algunha materia suspensa no caso de que se producise abandono da mesma. A situación de abandono deberá ser comunicada polo profesor da materia ao alumno e aos seus pais.
- Tamén acordou non propoñer para o título aos alumnos que teñan dous materias pendentes se se atopan entre elas ao mesmo tempo dúas das seguintes: Matemáticas, Lingua Castelá ou Lingua Galega, dado que a natureza e o peso destas materias impiden que o alumno acade as competencias básicas e os obxectivos da etapa.

### 1º DE BACHARELATO

- O ALUMNO QUE TRAS A CONVOCATORIA DE SETEMBRO SUSPENDA UNHA OU DÚAS MATERIAS, PROMOCIONARÁ CON ELAS PENDENTES, DEBENDO EXAMINARSE NO CURSO SEGUINTE.
- O ALUMNADO QUE EN SETEMBRO TEÑA MÁIS DE DÚAS MATERIAS PENDENTES REPETIRÁ O CURSO NA SÚA TOTALIDADE.

### 2º DE BACHARELATO

- OS ALUMNOS QUE, UNHA VEZ REMATADA A CONVOCATORIA DE SETEMBRO, SUSPENDAN ALGUNHA/S MATERIA/S PODERÁN OPTAR POR: MATRICULARSE DE ELA/S SEN TER QUE CURSAR AS MATERIAS XA SUPERADAS OU MATRICULARSE DO CURSO COMPLETO. NESTE CASO, NAS MATERIAS APROBADAS CONTABILIZARÁSELLE A MAIOR DAS DÚAS NOTAS ACADADAS



- **PARA OBTENER O TÍTULO DE BACHARELATO DEBEN TERSE APROBADAS TODAS AS MATERIAS DE BACHARELATO E ADEMAIS SUPERAR A PROBA DE AVALIACIÓN FINAL**
- **A NOTA DO EXPEDIENTE SERÁ A MEDIA DE TODAS AS MATERIAS CURSADAS NOS DOUS ANOS DO BACHARELATO.**
- **A CUALIFICACIÓN FINAL SERÁ A MEDIA PONDERADA DO 40% DA AVALIACIÓN FINAL MÁIS O 60% DA NOTA DO EXPEDIENTE ACADÉMICO.**
- **NON SE SABE AÍNDA SI AS UNIVERSIDADES FARÁN ADEMAIS ALGUNHA PROBA PROPIA PARA O ACCESO ÁS MESMAS**

## **NORMAS DE ORGANIZACIÓN DA MATRÍCULA**

- **POR RAZÓN ORGANIZATIVA DEBES CUBRIR ANTES DO 27 DE MAIO, E ENTREGAR AOS TITORES, A VOSA PREINSCRIPCIÓN CARA AO CURSO QUE VEN. ESTA PREINSCRIPCIÓN DEBES DE CUBRILA NO ORDENADOR DENDE A PÁXINA WEB DO CENTRO, IMPRIMILA UNHA VEZ CUBERTA XUNTO CO PERMISO OU DENEGACIÓN DOS VOSOS PAIS DO SXD E DA UTILIZACIÓN DAS FOTOS QUE SE FAN NAS ACTIVIDADES**
- **A DEVANDITA PREINSCRIPCIÓN SERÁ CONSIDERADA MATRÍCULA FIRME SE EN XUÑO OU SETEMBRO ACADADES A PROMOCIÓN DE CURSO. SO OS AUMNOS QUE DESPOIS DA CONVOCATORIA EXTRAORDINARIA DE SETEMBRO TEÑAN QUE REPETIR CURSO TERÁN QUE CUBRIR UN NOVO IMPRESO E MATRÍCULA.**
- **A MODALIDADE E O ITINERARIO DE 1º QUE ESCOLLEDES INTENTARASE RESPECTAR, AGÁS NO CASO DE QUE NON SE FORMASE GRUPO POLO BAIXO NÚMERO DE ALUMNOS QUE O ESCOLLEN.**
- **SEN EMBARGO, POLA ORGANIZACIÓN DOS GRUPOS, NON SEMPRE É POSIBLE RESPECTAR AS OPTATIVAS . POR ISTO É IMPRESCINDIBLE QUE, DENTRO DO VOSO ITINERARIO, MARQUEDES TODAS AS OPTATIVAS POÑENDO UN NÚMERO QUE INDIQUE AS VOSAS PREFERENCIAS.**
- **ENTÉNDESE QUE O NÚMERO 1 MARCA A OPTATIVA DE MAIOR PREFERENCIA E ASÍ SUCESIVAMENTE.**
- **NO PRAZO QUE VOS INDICARÁN OS TITORES E QUE FIGURARÁN NOS TABOLEIROS DE ANUNCIOS, DEBES PASAR POR SECRETARÍA PARA CUMPRIMENTAR OS RESTANTES DOCUMENTOS DE MATRÍCULA E PAGAR, SE É O CASO, O SEGURO ESCOLAR. NESTE MOMENTO OS ALUMNOS QUE REPITAN CURSO DEBERÁN CUBRIR ADEMAIS UN NOVO IMPRESO DE MATRÍCULA**
- **ESTADE ATENTOS POIS O FEITO DE NON PASAR POR SECRETARÍA DENTRO DESES PRAZOS SIGNIFICA QUE O ALUMNO RENUNCIA Á PRAZA NO INSTITUTO AINDA QUE FIXERA PREVIAMENTE A PREINSCRIPCIÓN.**