

## Estructura organizativa dos servicios de orientación



Abril de 2002

**XUNTA DE GALICIA**

## Presentación

Entre as finalidades da Consellería de Educación e Ordenación Universitaria está a de mellora-la calidade do ensino nos centros educativos. Neste sentido, a orientación educativa e profesional, entendida como un dereito do alumnado e un deber de tódolos docentes implicados, constitúe un elemento básico para axudar ós alumnos e alumnas no seu proceso educativo e no seu desenvolvemento integral como persoas, así como para facilitár-lle-la toma responsable de decisións sobre o seu itinerario formativo ou laboral.

O modelo organizativo da orientación educativa e profesional polo que opta a Administración autonómica ofrece como principal novidade a creación de departamentos de orientación nos colexios de educación infantil e primaria, sendo Galicia pioneira a nivel estatal na creación de departamentos de orientación nestes centros, cun profesional dedicado exclusivamente a esta función, así como na creación de equipos de orientación específicos constituídos por profesionais especializados en áreas concretas da orientación.

Neste curso escolar 2001-2002 xeralízase a implantación dos servicios de orientación en Galicia, proceso iniciado no curso 1998-99. Un dos seus logros é o feito de que os institutos de educación secundaria e centros públicos integrados, así como os colexios de educación infantil e primaria nos que polas súas características estaba prevista a súa creación, contan na actualidade con departamento de orientación. Consólidase, polo tanto, a estrutura organizativa dos servicios de orientación en Galicia, que aínda que non ten un carácter pechado ou definitivo, si se podería dicir que acadou o carácter de estabilidade. Esta razón xustifica a edición desta publicación, que ven dar continuidade a outras dúas realizadas nos pasados cursos, co fin de informar ós centros educativos, departamentos de orientación, comunidade educativa e sociedade en xeral sobre a organización e funcionamento dos servicios de orientación no ámbito educativo da nosa Comunidade Autónoma.

Agardamos que a presente publicación contribúa a acadalo dito obxectivo na procura de que os centros educativos desenvolvan con éxito a responsabilidade de educar para o futuro persoal, social e profesional do noso alumnado.

Celso Currás Fernández

**Conselleiro de Educación e Ordenación Universitaria**

# Índice

---

## 1

---

A orientación educativa e profesional en Galicia .....	9
<b>1.1</b> Estructura organizativa dos servicios de orientación .....	9
<b>1.1.1</b> Servicios centrais .....	9
<b>1.1.2</b> Servicios internos ós centros educativos .....	11
<b>1.1.3</b> Servicios externos ós centros educativos .....	11
<b>1.2</b> Implantación e distribución dos departamentos de orientación na Comunidade Autónoma de Galicia .....	13
<b>1.2.1</b> Evolución do número de departamentos de orientación .....	13

## 2

---

Relación de departamentos de orientación e dos centros adscritos .....	15
--	----

## 3

---

Normativa .....	89
<b>3.1</b> Decreto 120/1998 .....	89
<b>3.2</b> Orde de desenvolvemento do decreto 120/1998 .....	97

## 4

---

Enderezos de interese .....	109
<b>4.1</b> Servicios centrais e Delegacións Provinciais .....	109
<b>4.2</b> Equipos de Orientación Específicos .....	111
<b>4.3</b> Centros de formación e recursos .....	111

# Índice de Departamentos de Orientación por concello

---

## A Coruña

---

Abegondo .....	17	Lousame .....	30
Ames .....	17	Malpica de Bergantiños .....	30
Ares .....	17	Mazaricos .....	31
Arteixo .....	17	Melide .....	31
Arzúa .....	18	Mesía .....	31
Baña, A .....	18	Miño .....	31
Bergondo .....	18	Monfero .....	32
Betanzos .....	19	Mugardos .....	32
Boimorto .....	19	Muros .....	32
Boiro .....	19	Muxía .....	33
Boqueixón .....	20	Narón .....	33
Brión .....	20	Neda .....	33
Cabana de Bergantiños .....	20	Negreira .....	34
Camariñas .....	21	Noia .....	34
Cambre .....	21	Oleiros .....	34
Carballo .....	22	Ordes .....	35
Cariño .....	22	Oroso .....	35
Carnota .....	23	Ortigueira .....	36
Carral .....	23	Outes .....	36
Cedeira .....	23	Padrón .....	36
Cee .....	23	Pino, O .....	37
Cerceda .....	24	Pobra do Caramiñal, A .....	37
Coristanco .....	24	Ponteceso .....	37
Coruña, A .....	24	Pontedeume .....	38
Culleredo .....	27	Pontes de García Rodríguez, As .....	38
Curtis .....	27	Porto do Son .....	39
Dodro .....	28	Rianxo .....	39
Fene .....	28	Ribeira .....	39
Ferrol .....	28	Rois .....	40
Fisterra .....	29	Sada .....	40
Frades .....	30	San Sadurniño .....	40
Laracha, A .....	30	Santa Comba .....	40
Laxe .....	30	Santiago de Compostela .....	41

Teo .....	42	Valdoviño .....	44
Tordoia .....	43	Vedra .....	44
Touro .....	43	Vimianzo .....	44
Trazo .....	43	Zas .....	44
Val do Dubra .....	43		

## Lugo

Alfoz .....	47	Meira .....	52
Baralla .....	47	Mondoñedo .....	52
Becerreá .....	47	Monforte de Lemos .....	52
Burela .....	47	Monterroso .....	53
Carballedo .....	47	Navia de Suarna .....	53
Castro de Rei .....	48	Palas de Rei .....	53
Castroverde .....	48	Pastoriza, A .....	53
Cervantes .....	48	Pedrafita do Cebreiro .....	53
Cervo .....	48	Pontenova, A .....	53
Cospeito .....	48	Quiroga .....	54
Chantada .....	48	Rábade .....	54
Fonsagrada, A .....	49	Ribadeo .....	54
Foz .....	49	Sarria .....	55
Friol .....	49	Saviñao, O .....	55
Guitiriz .....	49	Taboada .....	55
Guntín .....	50	Valadouro, O .....	55
Láncara .....	50	Vilalba .....	55
Lourenzá .....	50	Viveiro .....	56
Lugo .....	50	Xove .....	56

## Ourense

Allariz .....	57	Gudiña, A .....	59
Bande .....	57	Maceda .....	59
Barbadás .....	57	Maside .....	59
Barco de Valdeorras, O .....	57	Mezquita, A .....	59
Carballeda de Valdeorras .....	58	Ourense .....	59
Carballiño, O .....	58	Padrenda .....	61
Castro Caldelas .....	58	Pobra de Trives, A .....	62
Celanova .....	58	Ribadavia .....	62
Coles .....	59	Rúa, A .....	62

San Cristovo de Cea .....	63	Vilamarín .....	64
Verín .....	63	Vilardevós .....	64
Viana do Bolo .....	63	Xinzo de Limia .....	64

## Pontevedra

Agolada .....	65	Pazos de Borbén .....	74
Baiona .....	65	Poio .....	74
Barro .....	65	Ponte Caldelas .....	75
Bueu .....	65	Ponteareas .....	75
Caldas de Reis .....	66	Pontecesures .....	76
Cambados .....	66	Pontevedra .....	76
Cangas .....	67	Porriño, O .....	78
Cañiza, A .....	67	Portas .....	78
Catoira .....	67	Redondela .....	78
Cotobade .....	68	Ribadumia .....	79
Cuntis .....	68	Rodeiro .....	79
Estrada, A .....	68	Rosal, O .....	79
Forcarei .....	69	Salceda de Caselas .....	80
Gondomar .....	69	Salvaterra de Miño .....	80
Grove, O .....	69	Sanxenxo .....	80
Guarda, A .....	70	Silleda .....	80
Illa de Arousa, A .....	70	Soutomaior .....	81
Lalín .....	70	Tomiño .....	81
Marín .....	71	Tui .....	81
Meaño .....	71	Valga .....	82
Meis .....	72	Vigo .....	82
Moaña .....	72	Vila de Cruces .....	86
Mondariz .....	72	Vilaboa .....	86
Moraña .....	73	Vilagarcía de Arousa .....	86
Mos .....	73	Vilanova de Arousa .....	87
Neves, As .....	73		
Nigrán .....	74		

# 1

## A orientación educativa e profesional en Galicia



# 1 A orientación educativa e profesional en Galicia

---

O modelo organizativo da orientación educativa e profesional na Comunidade Autónoma de Galicia establécese mediante o Decreto 120/1998, do 23 de abril (DOG do 27) e a Orde do 24 de xullo de 1998 (DOG do 31) que o desenvolve (Anexos 1 e 2).

Os principios teóricos nos que se fundamenta a referida normativa son os seguintes:

- A orientación é un dereito do alumnado que se debe ofrecer ó longo de toda a escolaridade.
- O ámbito de intervención transcende ó do alumnado con necesidades educativas especiais para abranguer a toda a poboación escolar e adaptarse á súa diversidade, sen esquecer ós restantes membros da comunidade: a familia, o profesorado e o contorno social e laboral.
- A orientación debe ser unha tarefa colaborativa entre os distintos profesionais implicados que optime a utilización dos recursos internos e externos existentes.
- O profesional da orientación debe asumir o rol de dinamizador do contexto socio-educativo e laboral, e o departamento de orientación garantir que esta forme parte esencial da actividade educativa e que se establezan vías de asesoramento permanente ó alumnado e ós demais membros da comunidade educativa.

## 1.1 Estructura organizativa dos servicios de orientación

A organización da orientación educativa e profesional en Galicia estrutúrase en servicios centrais da Consellería de Educación, servicios internos e servicios externos ós centros educativos.

### 1.1.1 Servicios centrais

Como servicios centrais, a Dirección Xeral de Ordenación Educativa e Formación Profesional, a través dos Servicios de Ordenación e Innovación Educativa, e de Formación en Empresas e Orientación Laboral, establece o marco común para o desenvolvemento das accións de orientación educativa e profesional, así como as actuacións prioritarias para cada curso escolar. Ademais destas funcións, a Dirección Xeral elabora propostas de normativa sobre atención á diversidade, educación especial e orientación escolar e profesional, asesora e apoia ós centros educativos (fundamentalmente a través dos departamentos de orientación) e planifica e desen-



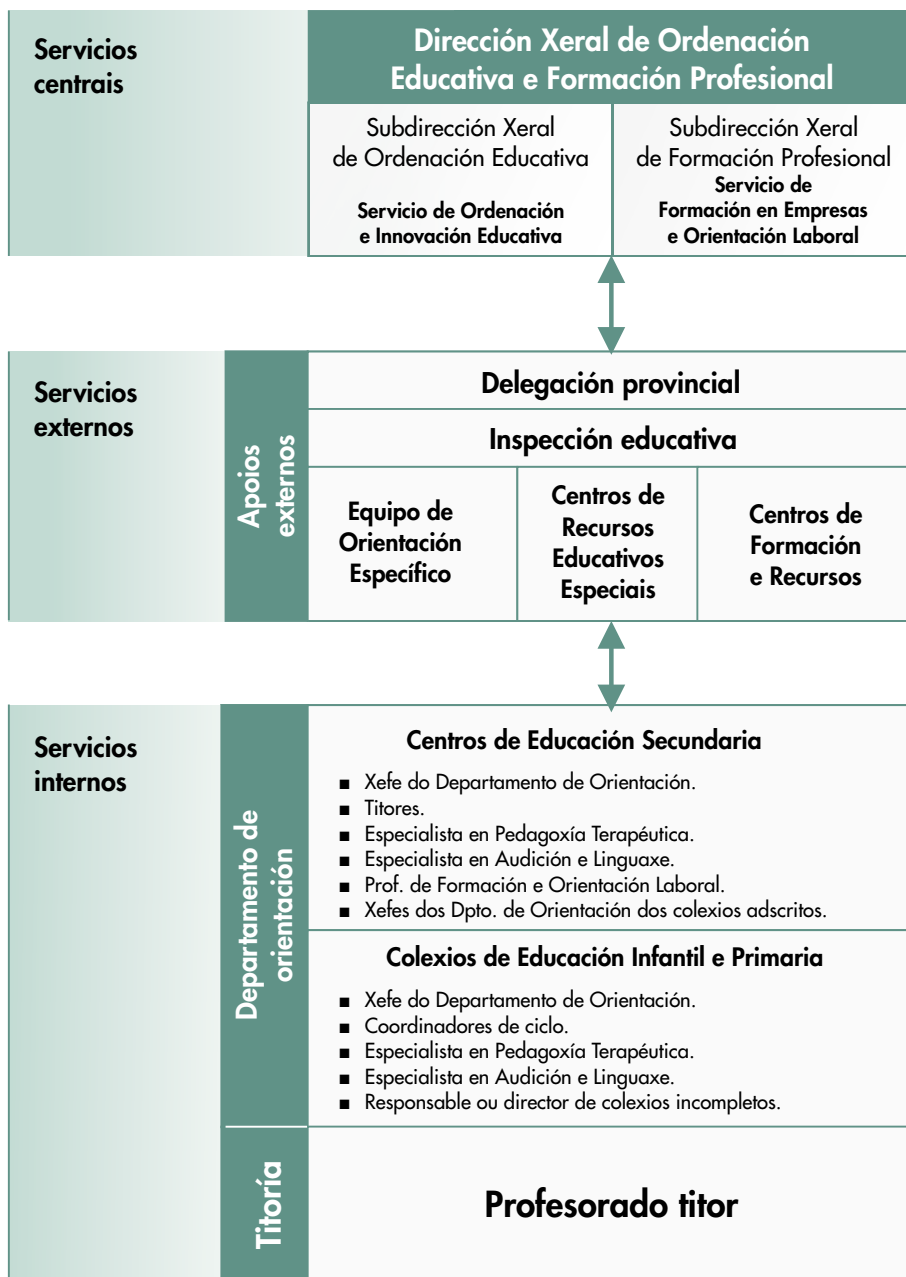

volve actividades de formación dirixidas ós diferentes profesionais implicados nas tarefas de orientación.

### **1.1.2 Servicios internos ós centros educativos**

Os departamentos de orientación constitúen o espacio institucional desde o que se artellan as funcións de orientación e titoría. Estas funcións incardínanse dentro do proxecto educativo de centro e dos proxectos curriculares para darlles operatividade e funcionalidade propiamente educativa. Os departamentos posúen un carácter que debe cualificarse de fundamental xa que cumpren a importante función de aproximar e organiza-los labores de orientación no contorno máis inmediato do alumnado. É por isto que a súa dirección corresponde a profesionais da psicoloxía, da pedagogía ou da psicopedagogía con total dedicación ás funcións orientadoras.

Os departamentos de orientación diseñan accións dirixidas a apoiar ó alumnado para que poida enfronta-los momentos decisivos da súa vida escolar ou profesional, como son o ingreso no centro, o cambio de ciclo ou etapa, a elección de materias optativas ou de itinerarios formativos, a incorporación a un programa de diversificación curricular ou de garantía social, a transición do sistema educativo ó mundo laboral. Igualmente, os departamentos de orientación ofrecen asesoramento e recursos sobre aspectos relacionados co proceso de ensino e aprendizaxe así como sobre aqueles factores que contribúen a mellora-lo clima convivencial dos centros.

Ademais das accións que se acaban de expoñer, os departamentos de orientación están abertos ás iniciativas da comunidade, procurando dar resposta axustada ás demandas psicopedagógicas e profesionais, e canalizando, cando cumpra, aquelas intervencións que requiran da colaboración doutros servicios ou institucións.

### **1.1.3 Servicios externos ós centros educativos**

#### **Equipos de orientación específicos**

Como complemento dos servicios internos ós centros, existen en Galicia os equipos de orientación específicos de ámbito provincial, para dar resposta ás necesidades de intervención externa ligadas a aspectos psicopedagógicos específicos ou a cuestións sociais ou familiares que teñan incidencia no ámbito educativo. Estes equipos constitúen un apoio especializado ós departamentos de orientación en relación coa orientación vocacional e profesional, a sobredotación intelectual, as discapacidades sensoriais, as discapacidades motóricas, os trastornos de conducta, os tras-

tornos xeralizados do desenvolvemento, as dificultades de audición e linguaxe, e a intervención familiar e social.

Estes equipos abranguen no seu ámbito de intervención as escolas de educación infantil, os colexios de educación infantil e primaria, os colexios de educación primaria, e os centros de educación secundaria. Así mesmo, interveñen tamén nos centros específicos de educación de adultos e nos centros de educación especial dependentes da Administración educativa.

Baixo a dependencia de cada delegación provincial, correspóndelle á inspección educativa a coordinación destes equipos coa finalidade de garanti-la uniformidade das súas actuacións e dar cumprimento ó plan xeral elaborado con carácter anual, tendo en conta as directrices emanadas da Consellería de Educación.

### **Centros de educación especial como centros de recursos educativos**

Os centros específicos de educación especial que sexan autorizados pola Consellería de Educación poderán ofrecer recursos persoais e materiais para o apoio do alumnado con necesidades educativas especiais escolarizado en centros ordinarios. Este alumnado poderá ser atendido por diferentes especialistas dos centros de educación especial coa debida formación e experiencia.

Á proposta do claustro de profesores e do consello escolar, o equipo directivo dos centros específicos de educación especial elaborará o seu plan anual de actuación, no que se incluírá alomenos a descrición dos recursos materiais, humanos e organizativos do centro, así como a programación da atención educativa externa.

### **Outros servicios de apoio ós centros educativos**

Os centros contan tamén coa colaboración doutros servicios e estruturas que, aínda que a súa actividade non se ocupa exclusivamente da orientación e da intervención psicoeducativa, ofrécentlles asesoramento e apoio para o desenvolvemento da acción tutorial e orientadora. Neste sentido, debemos mencionar especialmente os seguintes apoios externos:

- Servicio de Inspección Técnica de Educación.
- Centros de Formación e Recursos.
- Outros organismos e institucións: Sanidade, Servicios Sociais, Servicio Galego de Colocación, Concellos...

## 1.2 Implantación e distribución dos departamentos de orientación na Comunidade Autónoma de Galicia

A implantación dos servizos de orientación na nosa Comunidade Autónoma seguiu unha evolución desde o seu inicio no curso escolar 1998-1999, que deu como resultado o feito de que na actualidade sexan 243 os colexios de educación infantil e primaria que contan con departamento de orientación e 331 os centros de educación secundaria, incluíndo os centros públicos integrados e os institutos de educación secundaria. En total, son 574 centros educativos con departamento de orientación constituído.

No cadro e na gráfica que figuran seguidamente, pódese observar o proceso de implantación gradual, desde o seu comezo ata a actualidade, de departamentos de orientación nos centros educativos de ensino non universitario de Galicia.

### 1.2.1 Evolución do número de departamentos de orientación

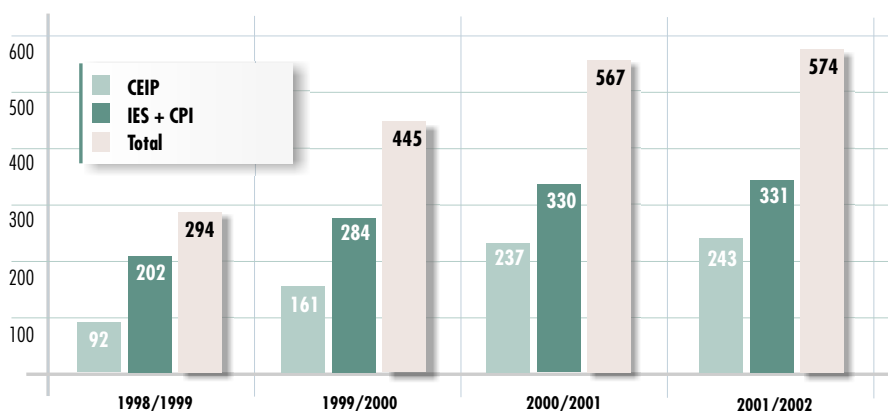

	1998-1999	1999-2000	2000-2001	2001-2002
CEIP	92	161	237	243
IES e CPI	202	284	330	331
Total	294	445	567	574

No seguinte apartado preséntanse os centros educativos de Galicia, distribuídos por provincias e comarcas, ordenados alfabeticamente, que contan con departamento de orientación, sinalando, se é o caso, baixo o epígrafe "centros adscritos", aqueles centros que son atendidos no plan de actuación do departamento de orientación que se indica.

# 2

## Relación de departamentos de orientación



## 2 Relación de departamentos de orientación e dos centros adscritos

---

Departamentos  
de orientación nos  
centros públicos  
de Galicia

A Coruña

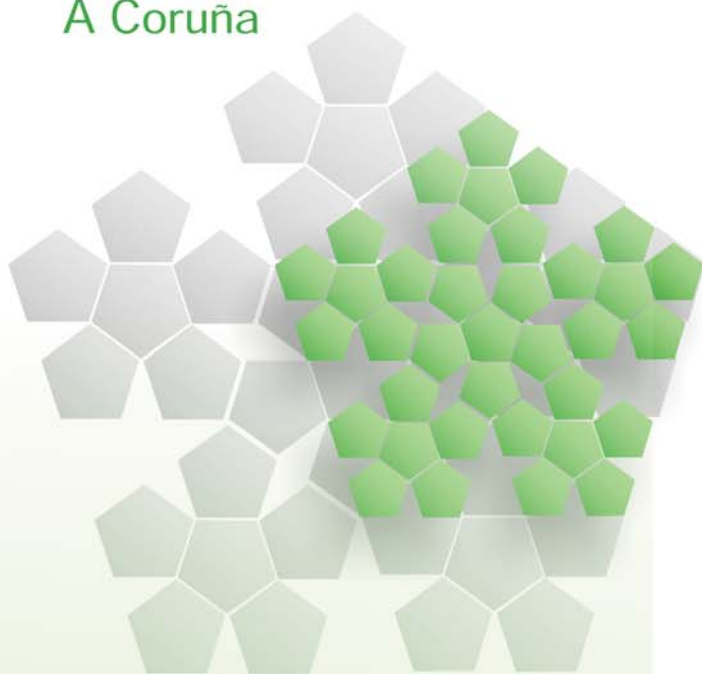

## Abegondo

### 15000016 CEIP San Marcos

San Marcos. - Abegondo. - Abegondo.	Tlf.: 981673052	Fax: 981669450
15000041 CEIP de Mabegondo	Abegondo - Mabegondo.	

### 15027125 IES de Vións

Vións. 15318 Abegondo. - Vións.	Tlf.: 981673195	Fax: 981673156
---------------------------------	-----------------	----------------

## Ames

### 15000107 CEIP Bispo Guerra Campos

r/ Peregrina, s/n (Bertamiráns). 15220 Ames. - Ortoño.	Tlf.: 981883152	Fax: 981883152
15019542 EEI da Igrexa	Ames - Ortoño.	
15019724 EEI de Guimarás	Ames - Bugallido.	
15020647 EEI de San Lourenzo	Ames - Agrón.	
15020659 EEI de Covas	Ames - Covas.	
15021101 EEI de Trasmonte	Ames - Trasmonte.	

### 15027721 IES de Ames

r/ Peregrina, s/n (Bertamiráns). 15220 Ames. - Ortoño.	Tlf.: 981891589	Fax: 981891590
15000090 EEI de Outeiro	Ames - Outeiro.	
15026637 CEIP de Barouta	Ames - Ames.	

## Ares

### 15000338 CPI Conde de Fenosa

Avda. Celso Emilio Ferreiro, s/n. 15624 Ares. - Ares.	Tlf.: 981468189	Fax: 981468189
15000341 EEI de Redes Camouco	Ares - Caamouco.	

## Arteixo

### 15000363 CEIP Ponte dos Brozos

Avda. Arsenio Iglesias, 34 (Sabón). 15142 Arteixo. - Arteixo.	Tlf.: 981600249	Fax: 981600249
15020672 EEI de Rorís	Arteixo - Armentón.	
15020714 EEI de Larín de Arriba	Arteixo - Larín.	
15020775 EEI da Lagoa	Arteixo - Sorrizo.	

### 15000569 CEIP San Xosé Obreiro

Avda. de Meirás, s/n (Meicende). 15144 Arteixo. - Meicende.	Tlf.: 981270072	Fax: 981270072
---	-----------------	----------------



☐ 15023041 **CEP de Galán**

Galán. 15141 Arteixo. — Oseiro.		Tlf.: 981602603	Fax: 981602603
15020738	EEl de Freán	Arteixo — Morás.	
15020741	EEl de Froxel	Arteixo — Oseiro.	
15020933	EEl de Barriónovo	Arteixo — Pastoriza.	
15024550	EEl de Galán	Arteixo — Oseiro.	
15024562	EEl de Raña	Arteixo — Oseiro.	
15024574	EEl de Vilarrodís	Arteixo — Oseiro.	

☐ 15023302 **IES Manuel Murguía**

Avda. Arsenio Iglesias, s/n. 15142 Arteixo. — Arteixo.		Tlf.: 981601852	Fax: 981601852
--	--	-----------------	----------------

☐ 15023314 **IES de Sabón**

Polígono de Sabón, 47. 15142 Arteixo. — Arteixo.		Tlf.: 981601012	Fax: 981601498
--	--	-----------------	----------------

☐ 15032145 **IES N° 3**

Pastoriza. 15142 Arteixo. — Arteixo.		Tlf.: 981647517	Fax: 981647519
--------------------------------------	--	-----------------	----------------

## Arzúa

☐ 15000612 **CEIP de Arzúa**

r/ Baltasar Pardal, s/n. 15810 Arzúa. — Arzúa.		Tlf.: 981500291	Fax: 981500291
--	--	-----------------	----------------

☐ 15027733 **IES de Arzúa**

Rúa do Castro, s/n. 15810 Arzúa. — Arzúa.		Tlf.: 981500527	Fax: 981500615
---	--	-----------------	----------------

## Baña, A

☐ 15019301 **CPI de San Vicente**

San Vicente. 15186 Baña, A. — San Vicente.		Tlf.: 981886555	Fax: 981886555
15000843	EEl de Lañas	Baña, A — Lañas.	
15021123	EEl de Comeira	Baña, A — Comeira.	
15022632	EEl de Carballeira	Baña, A — Riba, A.	
15023193	EEl de San Mamede	Baña, A — Monte.	

## Bergondo

☐ 15001070 **CPI de Cruz do Sar**

r/ A Senra, 33 (Cruz do Sar). 15165 Bergondo. — Bergondo.		Tlf.: 981791401	Fax: 981791401
15000983	EEl de Carrió	Bergondo — Bergondo.	
15001021	EEl de Guisamo	Bergondo — Guisamo.	
15001045	EEl de Ruadalama	Bergondo — Lubre.	
15020039	EEl de Silvoso	Bergondo — Ouces.	
15020040	EEl de Vixoi	Bergondo — Vixoi.	
15022073	EEl de Fraga	Bergondo — Cortiñán.	

## Betanzos

### 15001124 CEIP Francisco Vales Villamarín

r/ Carregal, 4. 15300 Betanzos. — Betanzos.	Tlf.: 981770017	Fax: 981776481
15021603 EEI de Viñas	Paderne — Viñas.	
15022152 EEI de Coirós de Arriba	Coirós — Coirós.	
15024045 EEI de Areas	Paderne — Adragante.	
15024215 EEI de Fontelo	Coirós — Oís.	
15024744 EEI de Souto	Paderne — Souto.	

### 15001136 IES Francisco Aguiar

Avda. da Coruña, s/n. 15300 Betanzos. — Betanzos.	Tlf.: 981772451	Fax: 981770753
---	-----------------	----------------

### 15001148 IES As Mariñas

Avda. da Coruña, s/n. 15300 Betanzos. — Betanzos.	Tlf.: 981775811	Fax: 981775901
15000272 EEI de Muniferral	Aranga — Muniferral.	
15012420 CEIP de Oza dos Ríos	Oza dos Ríos — Oza.	
15021779 CEIP da Castellana	Aranga — Vilarraso.	
15021780 CEIP Bragade	Cesuras — Bragade.	

## Boimorto

### 15001239 CPI Armando Cotarelo Valledor

Campo do Rosario, s/n (Gándara). 15818 Boimorto. — Gándara.	Tlf.: 981516245	Fax: 981516245
15001252 CEIP de Brates	Boimorto — Brates.	
15001355 CEIP de Sendelle	Boimorto — Sendelle.	
15016711 CEIP de Dambrete	Sobrado — Grixalba.	
15016784 CEIP Virxe do Portal	Sobrado — Porta.	
15020921 CEIP de Présaras	Vilasantar — Présaras.	

## Boiro

### 15001471 CEIP Praia Xardín

r/ Praia Xardín, s/n. 15930 Boiro. — Boiro.	Tlf.: 981845425	Fax: 981845425
15001380 EEI de Salteiro	Boiro — Abanqueiro.	
15022085 CEIP de Pazos-Comoxo	Boiro — Boiro.	

### 15021500 CEIP Santa Baia

Avda. Compostela, 40. 15930 Boiro. — Boiro.	Tlf.: 981845713	Fax: 981845713
---	-----------------	----------------

### 15023338 IES Praia Barraña

Avda. Compostela, s/n. 15930 Boiro. — Boiro.	Tlf.: 981846054	Fax: 981846054
--	-----------------	----------------

15023341 **CEIP Santa María do Castro**

Cabo de Cruz. 15939 Boiro. — Cabo de Cruz.	Tf.: 981847817	Fax: 981847817
15001513 CEIP de Cariño-Esteiro	Boiro — Esteiro.	

15026698 **IES Espiñeira**

Espiñeira. 15930 Boiro. — Boiro.	Tf.: 981847677	Fax: 981848548
15001616 CEIP de Escarabote	Boiro — Lampón.	

15027851 **IES A Cachada**

r/ 18, s/n. 15930 Boiro. — Boiro.	Tf.: 981848819	Fax: 981848819
15001367 CEIP de Abanqueiro	Boiro — Abanqueiro.	
15001410 CEIP de Bealo	Boiro — Bealo.	
15001422 CEIP de Ponte Beluso	Boiro — Bealo.	
15001549 CEIP de Ferreiros-Cespón	Boiro — Cespón.	
15001574 EEI de Sar - Campo San Roque	Boiro — Cespón.	
15001586 CEIP de Vilaríño	Boiro — Cespón.	
15027149 CEP de Cespón	Boiro — Cespón.	

## Boqueixón

15001665 **CPI Antonio Orza Couto**

O Forte. 15881 Boqueixón. — Boqueixón.	Tf.: 981513021	Fax: 981513455
15001720 EEI Sergude	Boqueixón — Sergude.	
15022656 EEI de Camporrapado	Boqueixón — Oural.	

## Brión

15001847 **CEIP de Pedrouzos**

Pedrouzos, s/n. 15865 Brión. — Brión.	Tf.: 981887080	Fax: 981887080
15001744 EEI dos Ánxeles	Brión — Ánxeles, Os.	
15001811 EEI de Sabaxáns	Brión — Bastavales.	
15019554 EEI da Igrexa	Brión — Luaña.	

15026352 **IES de Esparís**

Esparís. 15839 Brión. — Viceso.	Tf.: 981881817	Fax: 981885899
---------------------------------	----------------	----------------

## Cabana de Bergantiños

15001926 **CPI As Revoltas**

As Revoltas. 15115 Cabana de Bergantiños. — Revoltas, As.	Tf.: 981754236	Fax: 981754243
15022693 EEI de Neaño	Cabana de Bergantiños — Cesullas.	
15032212 CRA Os Remuíños	Cabana de Bergantiños — Anos.	

## Camariñas

### 15002050 CEIP O Areal

r/ Eugenio López, s/n. 15123 Camariñas. — Camariñas.	Tlf.: 981736202	Fax: 981736202
--	-----------------	----------------

### 15002086 CEIP de Ponte do Porto

Allo. 15121 Camariñas. — Ponte do Porto.	Tlf.: 981730058	Fax: 981730058
--	-----------------	----------------

15002062 CEIP de Camelle	Camariñas — Camelle.
--------------------------	----------------------

15002074 CEIP de Xaviña	Camariñas — Xaviña.
-------------------------	---------------------

15021299 EEI de Carnes	Vimianzo — Carnes.
------------------------	--------------------

15022462 EEI de Cereixo	Vimianzo — Cereixo.
-------------------------	---------------------

15025736 EEI de Arou	Camariñas — Camelle.
----------------------	----------------------

### 15027861 IES Pedra da Aguiá

r/ Curros, s/n. 15121 Camariñas. — Ponte do Porto.	Tlf.: 981705003	Fax: 981705197
--	-----------------	----------------

## Cambre

### 15002165 CEIP Wenceslao Fernández Flórez

Adro, 33. 15660 Cambre. — Cambre.	Tlf.: 981675078	Fax: 981675078
-----------------------------------	-----------------	----------------

15019608 EEI de San Bartolomeu	Cambre — Pravio.
--------------------------------	------------------

15020532 EEI de Lendoiro	Cambre — Cecebre.
--------------------------	-------------------

15023582 EEI de Apeadeiro	Cambre — Cecebre.
---------------------------	-------------------

### 15023053 CEIP do Graxal

Rúa dos Templarios, 1 (O Graxal). 15679 Cambre. — Temple, O.	Tlf.: 981666756	Fax: 981650181
--	-----------------	----------------

### 15026704 IES David Buján

Os Campóns. 15181 Cambre. — Sigrás.	Tlf.: 981613146	Fax: 981613173
-------------------------------------	-----------------	----------------

15002141 EEI de Bribes	Cambre — Bribes.
------------------------	------------------

15020520 EEI de Aián	Cambre — Sigrás.
----------------------	------------------

15023065 CEIP Gonzalo Torrente Ballester	Cambre — Sigrás.
--	------------------

15024586 EEI da Fonte Moura	Cambre — Vigo.
-----------------------------	----------------

15025554 CEIP Emilio González López	Cambre — Brexa.
-------------------------------------	-----------------

### 15027873 IES Afonso X O Sabio

A Barcala, s/n. 15660 Cambre. — Cambre.	Tlf.: 981651025	Fax: 981651025
---	-----------------	----------------

## Carballo

### 15002578 CEIP Fogar

Avda. Ordes, s/n. 15100 Carballo. — Carballo.	Tlf.: 981700294	Fax: 981700294
15002451 CEIP de Artes	Carballo — Artes.	
15002475 EEI de Mirón	Carballo — Bértoa.	
15002487 EEI Rega de Bértoa	Carballo — Bértoa.	
15023946 CEIP de Moucho	Carballo — Verdillo.	
15024604 EEI de Vilela	Carballo — Vilela.	

### 15002581 IES Alfredo Brañas

r/Vila de Corcubión, s/n. 15100 Carballo. — Carballo.	Tlf.: 981700911	Fax: 981704014
---	-----------------	----------------

### 15002591 IES Monte Neme

Fontecaldeira, s/n. 15100 Carballo. — Carballo.	Tlf.: 981701159	Fax: 981755485
15002712 EEI de Praza-Sofán	Carballo — Sofán.	
15021524 CEIP A Cristina	Carballo — Carballo.	
15023077 CEIP de Gándara-Sofán	Carballo — Sofán.	

### 15002670 CEIP Canosa-Rus

Canosa. 15109 Carballo. — Rus.	Tlf.: 981700081	Fax: 981700081
15024598 EEI de Gontade	Carballo — Ardaña.	
15025232 EEI de Taboada	Carballo — Entrecruces.	
15027393 CEIP Xesús San Luis Romero	Carballo — Carballo.	

### 15021354 CEIP Bergantiños

r/Carballo Calero, s/n. 15100 Carballo. — Carballo.	Tlf.: 981701003	Fax: 981757639
15002517 CEIP de Cances	Carballo — Cances.	
15002700 CEIP de Vilares	Carballo — Sísamo.	
15023600 CEIP de Xoane da Estrada	Carballo — Goiáns.	

### 15027307 IES Isidro Parga Pondal

Muíño da Pintura. 15100 Carballo. — Carballo.	Tlf.: 981756808	Fax: 981756808
15002645 EEI de Encrucilladas	Carballo — Oza.	
15022103 CEP de Oza Vella	Carballo — Oza.	
15024896 CEIP de Nétoma-Razo	Carballo — Razo.	

## Cariño

### 15011661 CEIP Manuel Fraga Iribarne

A Solana, s/n. 15360 Cariño. — Cariño.	Tlf.: 981405208	Fax: 981405868
--	-----------------	----------------

### 15021755 IES Cabo Ortegá

Concepción Arenal, s/n. 15360 Cariño. — Cariño.	Tlf.: 981405178	Fax: 981405178
---	-----------------	----------------

## Carnota

### 15002761 CEIP de Carnota

Praza de San Gregorio, s/n. 15293 Carnota. — Carnota.		Tif.: 981857044	Fax: 981760716
15002943	EI de Lariño	Carnota — Lariño.	
15022115	EI do Viso	Carnota — Carnota.	
15022723	EI de Portocubelo	Carnota — Lira.	

### 15027885 IES Lamas de Castelo

Lamas de Castelo, s/n. 15293 Carnota. — Carnota.		Tif.: 981760667	Fax: 981857004
15002852	CEIP do Pindo	Camota — Pindo, O.	
15022759	EI de Ézaro	Dumbria — Ézaro.	

## Carral

### 15003005 CPI Vicente Otero Valcárcel

r/ Alcalde Juan Seijas, s/n. 15175 Carral. — Carral.		Tif.: 981670532	Fax: 981672293
15003017	CEIP de Tabeaio	Carral — Tabeaio.	
15003029	CEIP de Herves	Carral — Beira.	

## Cedeira

### 15003054 CEIP Nicolás del Río

r/ López Cortón, s/n. 15350 Cedeira. — Cedeira.		Tif.: 981480377	Fax: 981480377
15020581	EI San Xiao de Montoxo	Cedeira — Montoxo.	

### 15026376 IES de Cedeira

Rúa do Ensino, s/n. 15350 Cedeira. — Cedeira.		Tif.: 981481202	Fax: 981482893
15003534	CEIP da Barqueira	Cerdido — Barqueira, A.	
15027231	CEP O Areal	Cedeira — Cedeira.	

## Cee

### 15003212 IES Agra de Raíces

r/ Buenaventura Castro Rial. 15270 Cee. — Cee.		Tif.: 981745950	Fax: 981745950
15006079	CEIP Berdeogas	Dumbria — Berdeogas.	
15006158	CEIP de Ézaro	Dumbria — Ézaro.	
15021810	CEIP Santa Eulalia de Dumbria	Dumbria — Dumbria.	
15023685	EI de Bustelo	Dumbria — Salgueiros.	
15025219	EI da Igrexa	Dumbria — Buxantes.	

### 15003224 IES Fernando Blanco

Avda. Fernando Blanco, 99. 15270 Cee. — Cee.		Tif.: 981745350	Fax: 981747409
15003789	CEIP Praia de Quenxe	Corcubión — Corcubión.	

15003248 **CEIP Eugenio López**

r/ da Escola, s/n (Escabanas). 15270 Cee. — Escabanas.	Tlf.: 981745984	Fax: 981745984
15003111 EEI de Ameixenda	Cee — Ameixenda, A.	
15022127 CEIP da Igrexa	Cee — Brens.	
15022139 EEI da Pereiriña	Cee — Pereiriña, A.	
15023636 CEIP de Lires	Cee — Lires.	

## Cerceda

15003376 **CPI O Cruce**

Campo da Feira. 15185 Cerceda. — Cerceda.	Tlf.: 981685053	Fax: 981685120
15020970 CEIP Celso Emilio Ferreiro	Cerceda — Rodís.	
15021032 CEIP de Calvario	Cerceda — Queixas.	
15022140 EEI de Meirama	Cerceda — Meirama.	

## Coristanco

15003881 **CPI Alcalde Xosé Pichel**

r/ Traba, 88 (San Roque). 15147 Coristanco. — San Roque.	Tlf.: 981733070	Fax: 981733070
15001941 CEIP de Nantón	Cabana de Bergantiños — Nantón.	
15001951 CEIP San Martín de Riobó	Cabana de Bergantiños — Riobó.	
15003807 CEIP de Bormoio-Agualada	Coristanco — Agualada.	
15019414 EEI de Oca	Coristanco — Oca.	
15026480 CRA Novo Mencer	Coristanco — Coristanco.	

## Coruña, A

15004964 **CEIP Concepción Arenal**

r/ Marqués de Amboage, 2. 15006 Coruña, A. — Coruña, A.	Tlf.: 981231701	Fax: 981153142
---	-----------------	----------------

15004976 **CEIP Curros Enríquez**

r/ Campo de Marte, s/n. 15002 Coruña, A. — Coruña, A.	Tlf.: 981204735	Fax: 981204735
15021721 EEI de Zalaeta	Coruña, A — Coruña, A.	

15004988 **CEIP Eusebio da Guarda**

Praza de Pontevedra, 21. 15003 Coruña, A. — Coruña, A.	Tlf.: 981229264	Fax: 981214478
--	-----------------	----------------

15005002 **IES Ramón Otero Pedrayo**

Avda. Monelos, s/n. 15008 Coruña, A. — Coruña, A.	Tlf.: 981286854	Fax: 981286854
---	-----------------	----------------

15005014 **CEIP Raquel Camacho**

r/ Antonio Pedreira Ríos, 13-15. 15010 Coruña, A. — Coruña, A.	Tlf.: 981257154	Fax: 981257154
--	-----------------	----------------

<input type="checkbox"/>	<b>15005026 CEIP Sanjurjo de Carricarte</b>		
	Praza San Xosé Monte Alto, s/n. 15002 Coruña, A. — Coruña, A.	Tlf.: 981202120	Fax: 981202120
	15004991 CEIP Montel Touzet	Coruña, A — Coruña, A.	
<input type="checkbox"/>	<b>15005211 IES Salvador de Madariaga</b>		
	r/ Paseo de Ronda, 49. 15011 Coruña, A. — Coruña, A.	Tlf.: 981255143	Fax: 981250416
	15025621 EPA Eduardo Pondal	Coruña, A — Coruña, A.	
<input type="checkbox"/>	<b>15005221 IES Eusebio da Guarda</b>		
	Praza de Pontevedra, 20. 15003 Coruña, A. — Coruña, A.	Tlf.: 981223513	Fax: 981227611
	15020568 CEIP Labaca	Coruña, A — Coruña, A.	
	15023983 EPA López y Viciuña II	Coruña, A — Coruña, A.	
<input type="checkbox"/>	<b>15005233 IES Agra do Orzán</b>		
	r/ 14 de Decembro. 15010 Coruña, A. — Coruña, A.	Tlf.: 981145932	Fax: 981145147
<input type="checkbox"/>	<b>15005245 IES Monelos</b>		
	r/ Montes, 62. 15009 Coruña, A. — Coruña, A.	Tlf.: 981286800	Fax: 981286982
<input type="checkbox"/>	<b>15005257 IES Ramón Menéndez Pidal</b>		
	r/ Instituto Zalaeta. 15002 Coruña, A. — Coruña, A.	Tlf.: 981203000	Fax: 981201257
<input type="checkbox"/>	<b>15005269 IES Urbano Lugo</b>		
	Avda. de Arteixo. 15007 Coruña, A. — Coruña, A.	Tlf.: 981235945	Fax: 981154066
<input type="checkbox"/>	<b>15005397 IES Fernando Wirtz Suárez</b>		
	r/ Cabaleiros, 1. 15006 Coruña, A. — Coruña, A.	Tlf.: 981230643	Fax: 981243300
<input type="checkbox"/>	<b>15005518 CEIP María Pita</b>		
	Ronda de Camilo José Cela, 2 A (Elviña). 15008 Coruña, A. — Coruña, A.	Tlf.: 981292235	Fax: 981292235
<input type="checkbox"/>	<b>15005521 CEIP Ramón de la Sagra</b>		
	Ronda de Camilo José Cela, 4. 15008 Coruña, A. — Coruña, A.	Tlf.: 981280208	Fax: 981280208
<input type="checkbox"/>	<b>15005579 IES Elviña</b>		
	Polígono de Elviña, 2ª Fase, s/n. 15008 Coruña, A. — Coruña, A.	Tlf.: 981242911	Fax: 981154193
<input type="checkbox"/>	<b>15005701 CEIP San Pedro de Visma</b>		
	San Pedro de Visma, s/n. 15011 Coruña, A. — Coruña, A.	Tlf.: 981269800	Fax: 981269800
<input type="checkbox"/>	<b>15019311 CEIP María Barbeito e Cervino</b>		
	Alcal. Salorio Suárez, 28. 15010 Coruña, A. — Coruña, A.	Tlf.: 981262612	Fax: 981262612
<input type="checkbox"/>	<b>15019323 CEIP Alborada</b>		
	Polígono de Elviña, 2ª Fase, s/n. 15008 Coruña, A. — Coruña, A.	Tlf.: 981243099	Fax: 981243099



15021536	<b>CEIP Víctor López Seoane</b>	Vía Artabra, s/n (Monte Alto). 15002 Coruña, A. — Coruña, A.	Tf.: 981203756	Fax: 981203756
15021627	<b>CEIP Emilia Pardo Bazán</b>	Trav. Os Rosais, s/n. 15011 Coruña, A. — Coruña, A.	Tf.: 981276781	Fax: 981276781
15021792	<b>CEIP Salgado Torres</b>	Polígono de Elviña, 2ª Fase, s/n. 15008 Coruña, A. — Coruña, A.	Tf.: 981243316	Fax: 981243316
15022607	<b>IES Ánxel Casal - Monte Alto</b>	Estrada de Circunvalación. 15002 Coruña, A. — Coruña, A.	Tf.: 981210112	Fax: 981210215
15024513	<b>IES Someso</b>	r/ Someso, 6. 15008 Coruña, A. — Coruña, A.	Tf.: 981282200	Fax: 981282111
	15005166	CEP Pedralonga-Palavea	Coruña, A	— Coruña, A.
	15023363	CEIP Manuel Murguía	Coruña, A	— Elviña.
15024902	<b>CEIP Wenceslao Fernández Flórez</b>	r/ Joaquín Planellas Riera, 17-19. 15007 Coruña, A. — Coruña, A.	Tf.: 981241022	Fax: 981241022
	15023375	EEl José Cornide Saavedra	Coruña, A	— Coruña, A.
15025025	<b>CEIP San Francisco Javier</b>	Ronda de Outeiro, 72. 15009 Coruña, A. — Coruña, A.	Tf.: 981290635	Fax: 981290635
15025037	<b>CEIP Sagrada Familia</b>	Ronda de Outeiro, 211. 15007 Coruña, A. — Coruña, A.	Tf.: 981142252	Fax: 981142252
15025611	<b>IES Monte das Moas</b>	r/ José María Hernansdez, 23. 15009 Coruña, A. — Coruña, A.	Tf.: 981284377	Fax: 981284790
	15004745	CEIP Anxo da Guarda	Coruña, A	— Coruña, A.
	15021548	CEIP Sal Lence	Coruña, A	— Coruña, A.
15026421	<b>IES Rafael Dieste</b>	Prol.Manuel Murguía/esq.Rda.Outeiro. 15011 Coruña, A. — Coruña, A.	Tf.: 981277911	Fax: 981266226
	15005038	CEIP de Prácticas	Coruña, A	— Coruña, A.
15026716	<b>IES Adormideras</b>	Adormideras, s/n. 15002 Coruña, A. — Coruña, A.	Tf.: 981220512	Fax: 981222939
15027241	<b>CEIP Juan Fernández Latorre</b>	r/ Casanova de Eirís, s/n. 15009 Coruña, A. — Coruña, A.	Tf.: 981103029	Fax: 981133029
15027770	<b>IES A Sardiñeira</b>	Avda. da Sardiñeira. 15007 Coruña, A. — Coruña, A.	Tf.: 981247316	Fax: 981245631
	15005361	CEIP Rosalía de Castro	Coruña, A	— Coruña, A.

☐ 15027897 **IES Paseo das Pontes**

San Pedro de Mezonzo, s/n. 15004 Coruña, A. — Coruña, A.

Tif.: 981160196

Fax: 981274093

## Culleredo

☐ 15005749 **IES Cruceiro Baleares**

Aceta da Ama. 15619 Culleredo. — Burgo, O.

Tif.: 981660700

Fax: 981660036

☐ 15005828 **CEP de Tarrío**

As Paxariñas, 72 (Tarrío). 15189 Culleredo. — Culleredo.

Tif.: 981677657

Fax: 981677657

15005737 CEIP Alfonso D. Rodríguez Castelao Culleredo — Almeiras.

15005804 EEI de Culleredo Culleredo — Culleredo.

15020283 EEI de Sésamo Culleredo — Sésamo.

15023995 EEI de Vinxeira Pequena Culleredo — Celas.

15024379 CEIP de Ledoño Culleredo — Ledoño.

☐ 15021809 **CEIP Sofia Casanova**

Vilaboa. 15174 Culleredo. — Rutis.

Tif.: 981663857

Fax: 981664566

15020593 EEI de Corveira Culleredo — Rutis.

☐ 15027253 **CEIP Isaac Díaz Pardo**

Avda. Ribados, s/n (Carcabelos). 15670 Culleredo. — Almeiras.

Tif.: 981663514

Fax: 981654494

☐ 15027903 **IES Eduardo Blanco Amor**

Aceta da Ama. 15670 Culleredo. — Burgo, O.

Tif.: 981667391

Fax: 981666894

## Curtis

☐ 15005932 **CEIP de Curtis**

r/ Alcalde Espiñeira, s/n (Curtis-Estación). 15379 Curtis. — Lourdes.

Tif.: 981786277

Fax: -

15005877 CEIP de Teixeira Curtis — Curtis.

☐ 15022620 **IES de Curtis**

r/ Manuel A. Terrón Caínzas, s/n. 15379 Curtis. — Curtis.

Tif.: 981786100

Fax: 981786298

## Dodro

### 15023399 **CPI de Dodro**

Tarrío. 15981 Dodro. — Laiño.	Tlf.: 981802205	Fax: 981802514
15005993 CEIP de Bexo	Dodro — San Xoán de Laiño.	
15006006 EEI de Imo	Dodro — San Xoán de Laiño.	
15006021 CEIP de Teoio	Dodro — San Xoán de Laiño.	
15006067 CEIP de Traxeito	Dodro — Laiño.	
15024653 CEIP de Lestrobe	Dodro — Dodro.	
15024665 CEIP de Vigo	Dodro — Dodro.	
15025748 CEIP San Xulián de Laiño	Dodro — Laiño.	

## Fene

### 15022981 **CEIP de Centieiras**

r/ Centieiras, s/n. 15500 Fene. — Perlo.	Tlf.: 981341415	Fax: 981341415
15006365 CEIP de Silobre	Fene — Silobre.	

### 15023405 **CPI A Xunqueira**

Avda. do Mar, s/n. 15500 Fene. — San Valentín.	Tlf.: 981343456	Fax: 981343855
--	-----------------	----------------

### 15032081 **IES de Fene**

O Pazo, 13-15. 15528 Fene. — Fene.	Tlf.: 981360300	Fax: 981360300
15006250 EEI de Limodre	Fene — Limodre.	
15020982 CEIP O Ramo	Fene — Barallobre.	
15025633 CEIP Os Casais	Fene — Maniños.	

## Ferrol

### 15006663 **CEIP Cruceiro de Canido**

Cruceiro de Canido, s/n. 15401 Ferrol. — Ferrol.	Tlf.: 981353475	Fax: 981300393
--	-----------------	----------------

### 15006687 **IES Eugenio López e López**

Estrada de Cataboís, s/n. 15405 Ferrol. — Ferrol.	Tlf.: 981314654	Fax: 981314654
15006948 CEIP Tomás Serantes	Ferrol — Covas.	
15007001 CEIP de San Xoán de Esmelle	Ferrol — Esmelle.	
15024227 CEIP de Pazos	Ferrol — Serantes.	

### 15006699 **CEIP Ibáñez Martín**

Vivendas Protexidas, s/n. · Ferrol. — Ferrol.	Tlf.: 981312846	Fax: 981312846
---	-----------------	----------------

### 15006730 **IES Sofía Casanova**

Avda. Ramón y Cajal, s/n. 15403 Ferrol. — Ferrol.	Tlf.: 981311500	Fax: 981313146
15024938 CEIP de Esteiro	Ferrol — Ferrol.	
15026960 CEIP de Ponzos	Ferrol — Ferrol.	

<input type="checkbox"/>	<b>15006742 IES Concepcion Arenal</b>	r/ Cuntis, s/n. 15403 Ferrol. — Ferrol. 15025751 EPA Sta. María de Caranza Ferrol — Ferrol.	Tlf.: 981310104	Fax: 981310108
<input type="checkbox"/>	<b>15006754 IES Marqués de Suanzes</b>	Avda. Ramón y Cajal, s/n. 15405 Ferrol. — Ferrol.	Tlf.: 981333107	Fax: 981370945
<input type="checkbox"/>	<b>15006778 IES Rodolfo Ucha Piñeiro</b>	Avda. Castelao, 64 (Caranza). 15406 Ferrol. — Ferrol.	Tlf.: 981321565	Fax: 981370362
<input type="checkbox"/>	<b>15006791 IES Saturnino Montojo</b>	Avda. Mac Mahon, s/n. 15403 Ferrol. — Ferrol.	Tlf.: 981352169	Fax: 981354326
<input type="checkbox"/>	<b>15006845 CEIP Isaac Peral</b>	Avda. Mac Mahon, s/n (Campo de Batallones). 15403 Ferrol. — Ferrol.	Tlf.: 981354699	Fax: 981354573
<input type="checkbox"/>	<b>15021469 IES Leixa</b>	San Pedro de Leixa. 15405 Ferrol. — Ferrol.	Tlf.: 981328900	Fax: 981328900
<input type="checkbox"/>	<b>15021470 IES Canido</b>	r/ Navegantes, s/n. 15401 Ferrol. — Ferrol. 15024941 CEIP A Laxe Ferrol — Doñiños.	Tlf.: 981352763	Fax: 981359386
<input type="checkbox"/>	<b>15021846 CEIP San Xoán de Filgueira</b>	r/ Campo de Chao, s/n. 15405 Ferrol. — Ferrol.	Tlf.: 981320853	Fax: 981320853
<input type="checkbox"/>	<b>15025566 IES Ferrol Vello</b>	r/ Alonso López, s/n (Ferrol Vello). 15401 Ferrol. — Ferrol.	Tlf.: 981353409	Fax: 981353409
<input type="checkbox"/>	<b>15025645 IES Ricardo Carballo Calero</b>	Avda. Castelao, s/n. 15406 Ferrol. — Ferrol. 15021834 CEIP Manuel Masdías Ferrol — Ferrol.	Tlf.: 981326524	Fax: 981325073

## Fisterra

<input type="checkbox"/>	<b>15007242 CEIP Mar de Fóra</b>	Estrada do Faro, s/n. 15155 Fisterra. — Fisterra.	Tlf.: 981740258	Fax: 981712080
<input type="checkbox"/>	<b>15027915 IES Fin do Camiño</b>	A Charca, s/n. 15155 Fisterra. — Fisterra. 15007266 CEIP Areouta Fisterra — Sardineiro.	Tlf.: 981740242	Fax: 981706805

## Frades

### 15007400 CPI de Ponte Carreira

r/ do ensino, s/n - Ponte Carreira. 15686 Frades. — Ledoira. Tlf.: 981692094 Fax: 981692316

## Laracha, A

### 15007886 CEIP Ramón Otero Pedrayo

r/ Buenos Aires, s/n. 15145 Laracha, A. — Torás. Tlf.: 981605131 Fax: 981605131

15007849 CEIP de Revoliña Laracha, A — Soandres.

15019621 EEI de Comiáns Laracha, A — Montemaior.

### 15027654 IES Agra de Leborís

r/ Rosalía de Castro, s/n. 15145 Laracha, A. — Torás. Tlf.: 981605540 Fax: 981605287

15007655 CEIP de Caión Laracha, A — Caión.

15025256 CEIP Alfredo Brañas Laracha, A — Lestón.

## Laxe

### 15007621 CPI Cabo da Área

r/ Isidro Parga Pondal, 45. 15118 Laxe. — Laxe. Tlf.: 981728072 Fax: 981728072

15020842 CEIP de Torrexallóns Laxe — Torrexallóns.

15021160 CEIP de Traba Laxe — Traba.

## Lousame

### 15008039 CPI Cernadas de Castro

A Silva. 15214 Lousame. — Lousame. Tlf.: 981822010 Fax: 981822010

15022796 EEI de Tállara Lousame — Tállara.

## Malpica de Bergantiños

### 15008301 IES Urbano Lugrís

Beo (Estrada de San Adrián). 15113 Malpica de Bergantiños. — Vilanova. Tlf.: 981720144 Fax: 981721707

15021861 CEIP Joaquín Rodríguez Otero Malpica de Bergantiños — Buño.

### 15026765 CEIP Milladoiro

Ventorrillo, s/n (Malpica). 15113 Malpica de Bergantiños. — Malpica de Bergantiños. Tlf.: 981707009 Fax: 981707009

15027836 CRA Pedra da Arca Malpica de Bergantiños — Buño.

## Mazaricos

### 15008490 CEIP Víctor Sáenz

Antes. 15837 Mazaricos. — Antes.	Tlf.: 981852030	Fax: 981852030
15008659 CEIP de Pino de Val	Mazaricos — Chacín.	

### 15008714 CPI da Picota

A Picota, s/n. 15256 Mazaricos. — Mazaricos.	Tlf.: 981852049	Fax: 981852049
--	-----------------	----------------

## Melide

### 15008805 CEIP de Melide Nº 1

r/ E.Álvarez Carballido, 2. 15800 Melide. — Melide.	Tlf.: 981505238	Fax: 981506405
15017314 CEIP de Toques	Toques — Capela.	
15023910 CEIP Martagona	Melide — Melide.	
15027526 CEIP Mestre Pastor Barral	Melide — Melide.	

### 15008817 IES de Melide

Praza do Instituto. 15800 Melide. — Melide.	Tlf.: 981505162	Fax: 981505162
15016450 CEIP de Arcediogo	Santiso — Arcediogo.	
15016590 CEIP de Visantoiña	Santiso — Visantoiña.	

## Mesía

### 15020854 CPI de Xanceda

Os Corillos. 15685 Mesía. — Xanceda.	Tlf.: 981687029	Fax: 981683899
15007291 EEI do Cabezo	Frades — Abellá.	
15008881 CEIP Cabrui	Mesía — Cabrui.	
15008957 EEI de Mesía	Mesía — Outeiro.	
15008982 EEI de Olas	Mesía — Olas.	
15009007 CEIP Visantoiña	Mesía — Visantoiña.	
15026923 CEIP Lanza	Mesía — Lanza.	

## Miño

### 15009071 CPI Castro Baxoi

r/ Marismas, s/n. 15630 Miño. — Castro.	Tlf.: 981782708	Fax: 981782701
15023223 CEIP de Bemantes	Miño — Bemantes.	
15025323 CEIP de Vilanova	Miño — Vilanova.	

## Monfero

### 15009241 CPI Virxe da Cela

O Xestal. 15619 Monfero. — San Fiz de Monfero.	Tlf.: 981777606	Fax: 981777606
15009202 CEIP de Alto Xestoso	Monfero	— Alto de Xestoso, O.

## Mugardos

### 15025657 IES de Mugardos

r/O Cristo, s/n. 15620 Mugardos. — Mugardos.	Tlf.: 981472074	Fax: 981472074
15009391 CEIP Santiago Apóstolo	Mugardos	— Franza.
15009408 CEP do Seixo	Mugardos	— Franza.
15009445 CEIP Unión Mugardesa	Mugardos	— Mugardos.
15009536 EEI San Xoán de Piñeiro	Mugardos	— Piñeiro.
15019438 EEI do Seixo	Mugardos	— Franza.

## Muros

### 15009810 CEIP Ricardo Tobío

r/ Freixeiro, s/n. 15240 Muros. — Esteiro.	Tlf.: 981763584	Fax: 981763185
15021184 EEI de Abelleira	Muros	— Abelleira.
15021214 EEI de Tal de Abaixo	Muros	— Tal.
15021305 EEI de Maio	Muros	— Esteiro.

### 15009998 CEP Ramón de Artaza y Malvárez

r/ Valdexería, s/n. 15259 Muros. — Serres.	Tlf.: 981827000	Fax: 981827000
15021202 EEI de Baño	Muros	— Serres.
15021421 EEI de Portugalete	Muros	— Serres.
15023727 EEI de Muros	Muros	— Muros.
15024707 EEI de Abesada	Muros	— Serres.

### 15026388 IES Fontexería

r/ Agra de Baño, s/n. 15259 Muros. — Serres.	Tlf.: 981827225	Fax: 981827225
--	-----------------	----------------

### 15027940 IES As Insuas

r/ Agra de Baño, s/n. 15259 Muros. — Serres.	Tlf.: 981867620	Fax: 981827880
15024951 CEIP de Louro	Muros	— Louro.

## Muxía

### 15027927 IES Ramón Caamaño

r/ Manuel Lastres, 33. 15124 Muxía. — Muxía.	Tlf.: 981742277	Fax: 981742207
15009597 CEIP de Vilamide	Muxía — Couceiro.	
15009676 CEIP Virxe da Barca	Muxía — Muxía.	
15009721 EEI de Quintáns	Muxía — San Martiño de Ozón.	
15023715 CEIP de Suxo	Muxía — San Martiño de Ozón.	
15024239 CEIP dos Muíños	Muxía — Moraimo.	
15024291 EEI de Frixe	Muxía — Frixe.	

## Narón

### 15010058 CPI do Feal

r/ Río Seco, s/n (O Feal). 15407 Narón. — Xubia.	Tlf.: 981384410	Fax: 981381819
15010162 CEIP Ponte de Xubia	Narón — Xubia.	
15019499 CEIP de Piñeiros	Narón — Pedroso.	

### 15022310 CEIP A Gándara

r/ Colmeote, s/n (Gándara). 15407 Narón. — Xubia.	Tlf.: 981386877	Fax: 981388860
15026111 CRA de Narón	Narón — San Xisao.	

### 15023740 CEIP A Solana

r/ Cardeal Cisneros. 15407 Narón. — Santa Ixía.	Tlf.: 981383600	Fax: 981383600
---	-----------------	----------------

### 15025268 IES As Telleiras

Estrada Cedeira km.1. 15407 Narón. — Narón.	Tlf.: 981384822	Fax: 981385722
15023508 CEIP Virxe do Mar	Narón — Xubia.	

### 15026455 IES Terra de Trasancos

r/ Chousas, s/n (Freixeiro). 15407 Narón. — Xubia.	Tlf.: 981380033	Fax: 981380092
--	-----------------	----------------

## Neda

### 15010307 CEIP San Isidro

r/ Roseira, 1. 15510 Neda. — Neda.	Tlf.: 981380650	Fax: 981380650
------------------------------------	-----------------	----------------

### 15027216 IES Fernando Esquíu

r/ Empedrón, 16. 15572 Neda. — Neda.	Tlf.: 981391080	Fax: 981391280
15022577 CEIP de Maciñeira	Neda — Neda.	



## Negreira

### 15010575 CEIP O Coto

r/ Rosalía Castro. 15840 Negreira. — Negreira.	Tlf.: 981885336	Fax: 981885336
15022826 EEI de Aro	Negreira — Aro.	
15023764 EEI de Pesadoira	Negreira — Alvite.	
15024719 EEI de Cancele	Negreira — Covas.	

### 15026391 IES Xulián Magariños

r/ Castelao, s/n. 15830 Negreira. — Negreira.	Tlf.: 981885349	Fax: 981885020
---	-----------------	----------------

## Noia

### 15010812 IES Virxe do Mar

Avda. Rosalía Castro, 1. 15200 Noia. — Noia.	Tlf.: 981820119	Fax: 981820206
--	-----------------	----------------

### 15010848 CEIP Felipe de Castro

Bergando. 15200 Noia. — Noia.	Tlf.: 981820970	Fax: 981823373
-------------------------------	-----------------	----------------

### 15026731 IES Campo de San Alberto

r/ Egas Moniz, s/n. 15200 Noia. — Noia.	Tlf.: 981822800	Fax: 981822887
15010681 CEIP Alexandre Rodríguez Cadarso	Noia — Barro.	

## Oleiros

### 15011026 CEIP de Rabadeira

r/ do Ensino, 3. 15173 Oleiros. — Oleiros.	Tlf.: 981610023	Fax: 981610023
15021688 EEI de Vilar	Oleiros — Nos.	

### 15023089 CEP Luís Seoane

Avda. Morro de Canide, 1. 15177 Oleiros. — Serantes.	Tlf.: 981617130	Fax: 981617130
15011075 EEI de Cividáns	Oleiros — Serantes.	
15020088 EEI Esquío	Oleiros — Dorneda.	
15021676 EEI de Dexo	Oleiros — Dexo.	

### 15025050 CEIP Ramón María del Valle-Inclán

Avda. R.Mº Valle-Inclán. 15173 Oleiros. — Perillo.	Tlf.: 981636754	Fax: 981635532
--	-----------------	----------------

### 15025670 CEIP Isidro Parga Pondal

Camiño do Saber, s/n (Porto de Santa Cruz). 15179 Oleiros. — Liáns.	Tlf.: 981614976	Fax: 981614976
---	-----------------	----------------

### 15026121 IES Xosé Neira Vilas

r/ Xosé Neira Vilas, s/n. 15172 Oleiros. — Perillo.	Tlf.: 981638903	Fax: 981638623
---	-----------------	----------------

15027228 IES María Casares		
Avda. Che Guevara, 140. 15179 Oleiros. — Oleiros.	Tlf.: 981626344	Fax: 981648595

15027952 IES Nº 1		
Avda. de Miguel Hernández, 4. - Oleiros. — Oleiros.	Tlf.: 981631615	Fax: 981631686

## Ordes

15011336 CEIP Alfonso D. Rodríguez Castelao		
r/ O Paraíso, s/n. 15680 Ordes. — Ordes.	Tlf.: 981680842	Fax: 981680842
15011117 CEIP de Barbeiros	Ordes — Barbeiros.	
15011154 CEIP de Igrexa-Beán	Ordes — Beán.	
15011233 CEIP de Lesta	Ordes — Lesta.	
15011245 CEIP de Mercurín	Ordes — Mercurín.	
15011269 EEI Montaos	Ordes — Santa Cruz de Montaos.	
15011300 CEIP Merelle	Ordes — Ordes.	
15011361 CEIP de Castro	Ordes — Parada.	
15011397 CEIP da Igrexa	Ordes — Pereira.	
15011427 CEIP de Vilamaior	Ordes — Vilamaior.	
15023776 CEIP da Senra	Ordes — Poulo.	
15603173 CEIP de Uzás	Ordes — Buscás.	

15025487 CEIP Campomaio		
Campo da Feira, s/n. 15680 Ordes. — Ordes.	Tlf.: 981681681	Fax: 981697406

15027782 IES Nº 1		
r/ Mestre Nicolás del Río, s/n. 15680 Ordes. — Ordes.	Tlf.: 981680922	Fax: 981680225

15027939 IES Nº 2		
As Casillas, s/n. 15680 Ordes. — Ordes.	Tlf.: 981688344	Fax: 981688368
15011105 CEIP de Mesón do Vento	Ordes — Ardemil.	

## Oroso

15011567 CEIP de Sigüeiro		
Estrada de Grabanxa-Sigüeiro. 15688 Oroso. — Oroso.	Tlf.: 981691713	Fax: 981694724
15011491 CEIP de Deixebre	Oroso — Deixebre.	
15011531 CEIP de Marzoa	Oroso — Marzoa.	
15011543 CEIP da Igrexa	Oroso — Oroso.	
15011579 CEIP de Vilacide de Abaixo	Oroso — Vilacide de Abaixo.	
15011609 CEIP de Senra	Oroso — Senra.	
15011622 CEIP de Esquipa	Oroso — Trasmonte.	
15023788 CEIP de Valverde	Oroso — Vilarromarís.	
15024422 CEIP de Cachopál	Oroso — Ánxeles.	

15027964 IES de Oroso

r/ da Tosca, 59. 15688 Oroso. — Oroso.	Tlf.: 981694960	Fax: 981691910
--	-----------------	----------------

## Ortigueira

15011981 CEIP Alférez Provisional

r/ Pedro Castiñeiras, s/n. 15330 Ortigueira. — Ortigueira.	Tlf.: 981400804	Fax: -
15011798 CEIP Espasante	Ortigueira — Espasante.	
15011919 CEIP de Loiba	Ortigueira — Loiba.	
15021411 EEI de Porto de Espasante	Ortigueira — Espasante.	

15020544 IES de Ortigueira

r/ Constitución, s/n. 15330 Ortigueira. — Ortigueira.	Tlf.: 981400100	Fax: 981400888
15008398 CEIP Francisco López Estrada	Mañón — Mogor.	

## Outes

15012262 CEIP da Serra de Outes

Praza de Galicia, s/n(A Serra de O.). 15230 Outes. — Outes.	Tlf.: 981850021	Fax: 981850021
15012122 EEI de Cando de Arriba	Outes — Cando.	
15021433 EEI dos Cruceiros	Outes — Santo Ourente de Entíns.	
15025773 CEIP de Valadares	Outes — Valadares.	

15027976 IES Poeta Añón

r/ Poeta Añón s/n. 15230 Outes. — Serra de Outes, A.	Tlf.: 981850637	Fax: 981850637
15012225 CEIP Emilio Navasqüés	Outes — Roo.	
15012353 EEI de Ribeira	Outes — Freixo de Sabardes, O.	
15024033 EEI de Tavilo	Outes — San Cosme de Outeiro.	

## Padrón

15012717 CEIP Rosalía de Castro

r/ Santiaguño, s/n. 15900 Padrón. — Padrón.	Tlf.: 981811157	Fax: 981811157
15012651 CEP de Rúa	Padrón — Iria.	
15020362 EEI de Rúa	Padrón — Iria.	
15020374 EEI de Extramundi de Arriba	Padrón — Padrón.	
15022322 CEIP da Escravitude	Padrón — Cruces.	
15022851 CEIP de Angueira de Suso	Padrón — Cruces.	

15012730 IES Camilo José Cela

r/ Carne, s/n. 15900 Padrón. — Padrón.	Tlf.: 981810752	Fax: 981810778
--	-----------------	----------------

☐ 15012742 **CEIP Flavia**

r/ Carme, s/n. 15900 Padrón. — Padrón.	Tlf.: 981810194	Fax: 981810194
15012626 EEI de Pontecesures	Padrón — Iria.	
15021044 EEI de Herbón	Padrón — Herbón.	
15021056 CEIP de Arretén	Padrón — Iria.	
15028002 CEIP de Pousada Carcacia	Padrón — Carcacia.	

☐ 15023090 **IES Macías o Namorado**

r/ Agro do Medio, s/n. 15900 Padrón. — Padrón.	Tlf.: 981817008	Fax: 981810972
--	-----------------	----------------

## Pino, O

☐ 15019347 **CPI Camiño de Santiago**

Pedrouzo. 15821 Pino, O. — Arca.	Tlf.: 981511018	Fax: 981511370
15020601 EEI de Boavista	Pino, O — Ferreiros.	
15020611 EEI Gonzar	Pino, O — Gonzar.	
15025499 EEI Budiño	Pino, O — Budiño.	
15026133 CEIP de Beis-Sada	Pino, O — Beis-Sada.	

## Pobra do Caramiñal, A

☐ 15013199 **CEP Salustiano Rey Eiras**

r/ Bandaseca, s/n. 15940 Pobra do Caramiñal, A. — Pobra do Caramiñal, A.	Tlf.: 981830475	Fax: 981830475
15013059 EEI de Vilaríño	Pobra do Caramiñal, A — Xobre.	
15013072 EEI da Granxa	Pobra do Caramiñal, A — Lesón.	
15013163 EEI Fernández Varela	Pobra do Caramiñal, A — Pobra do Caramiñal, A.	

☐ 15025530 **IES da Pobra do Caramiñal**

Xobre (Maño). 15940 Pobra do Caramiñal, A. — Pobra do Caramiñal, A.	Tlf.: 981833900	Fax: 981833901
15013151 CEIP Conchido	Pobra do Caramiñal, A — Posmarcos.	
15023417 CEP Pilar Maestu Sierra	Pobra do Caramiñal, A — Posmarcos.	
15026236 EEI da Angustia	Pobra do Caramiñal, A — Pobra do Caramiñal, A.	

## Ponteceso

☐ 15013291 **CEIP Eduardo Pondal**

A Trabe. 15110 Ponteceso. — Tella.	Tlf.: 981714071	Fax: 981713698
15013281 EEI de Tella	Ponteceso — Tella.	
15027848 CRA Nosa Señora do Faro	Ponteceso — Trabe.	

☐ 15026406 **IES de Ponteceso**

r/ Teresa Mosquera Manso, s/n. 15110 Ponteceso. — Ponteceso.	Tlf.: 981714477	Fax: 981714462
15013230 CEIP As Forcadas	Ponteceso — Come-Porto.	

## Pontedeume

### 15013503 CEIP Couceiro Freijomil

Avda. do Peirao, s/n. 15600 Pontedeume. — Pontedeume.		Tlf.: 981430114	Fax: 981430114
15013357	CEIP Boebre	Pontedeume — Boebre.	
15013370	CEIP de Vizús	Pontedeume — Centroña.	
15013412	CEIP de Ombre	Pontedeume — Ombre.	
15013539	CEIP de Vilar-Breamo	Pontedeume — Vilar.	

### 15020556 IES N° 1

r/Ricardo Sánchez, 5. 15600 Pontedeume. — Pontedeume.		Tlf.: 981434201	Fax: 981434201
15018756	CEIP de Doroiña	Vilarmoiar — Doroiña.	
15018801	CEIP de Torres	Vilarmoiar — Torres.	

### 15025682 IES Fraga do Eume

r/Ricardo Sánchez, 3. 15600 Pontedeume. — Pontedeume.		Tlf.: 981432004	Fax: 981432004
15002025	CEIP Eladia Mariño	Cabanas — San Martiño de Porto.	
15002037	CEIP Salto	Cabanas — Soaserra.	
15022681	EEl das Viñas	Cabanas — Viñas, As.	
15024963	CEIP de Andrade	Pontedeume — Andrade.	

## Pontes de García Rodríguez, As

### 15013643 CEIP A Magdalena

r/Monte Caxado, s/n (Campeiras). 15320 Pontes de García Rguez., As. — Pontes de García Rguez., As.		Tlf.: 981450251	Fax: 981450251
15020969	CEIP Mosteiro de Caaveiro	Capela, A — Capela, A.	
15025074	CEIP da Igrexa	Somozas, As — Igrexa, A.	

### 15021767 IES As Pontes

O Brixeo. 15320 Pontes de García Rodríguez, As. — Pontes de García Rodríguez, As.		Tlf.: 981451304	Fax: 981451866
15026194	CEIP A Fraga	Pontes de García Rodríguez, As — Pontes de García Rodríguez, As.	

### 15023429 CPI Monte Caxado

r/Monte Caxado, s/n. 15320 Pontes de García Rodríguez, As. — Pontes de García Rodríguez, As.		Tlf.: 981450086	Fax: 981450086
15013679	CEIP Endesa	Pontes de García Rodríguez, As — Pontes de García Rodríguez, As.	

### 15025694 IES Moncho Valcarce

r/José M. Penabad López, s/n. 15320 Pontes de García Rodríguez, As. — Pontes de García Rodríguez, As.		Tlf.: 981451351	Fax: 981440748
15013591	CEIP Santa María	Pontes de García Rodríguez, As — Pontes de García Rodríguez, As.	

## Porto do Son

### 15013977 CEIP Santa Irene

r/ Campo Santa Irene, s/n (Porto do Son). 15970 Porto do Son. — Porto do Son.	Tlf.: 981767471	Fax: 981767471
15013783 CEIP de Caamaño	Porto do Son — Caamaño.	
15013898 CEIP de Seráns	Porto do Son — Muro.	
15013928 CEIP de Sobrado-Nebra	Porto do Son — Nebra.	
15013989 CEIP de Queiruga	Porto do Son — Queiruga.	
15024756 EEI de Carballosa	Porto do Son — Muro.	
15025062 CEIP de Portosín	Porto do Son — Goiáns.	
15025542 CEIP Xuño	Porto do Son — Xuño.	

### 15027691 IES de Porto do Son

r/ Fraga de Novio, s/n (Porto do Son). 15997 Porto do Son. — Noal.	Tlf.: 981767495	Fax: 981767494
15013761 CEIP de Campanario	Porto do Son — Baraña.	

## Rianxo

### 15014180 CEIP Alfonso D. Rodríguez Castelao

r/ Rosalía Castro, 12. 15920 Rianxo. — Rianxo.	Tlf.: 981860252	Fax: 981860508
15027401 CEIP Ana María Diéguez	Rianxo — Asados.	
15027551 CRA de Rianxo	Rianxo — Asados.	

### 15026807 IES Félix Muriel

r/ Rianxiño, s/n. 15920 Rianxo. — Rianxo.	Tlf.: 981843700	Fax: 981843701
15023430 CEP Xosé María Brea Segade	Rianxo — Taragoña.	

## Ribeira

### 15014261 CEIP de Aguiño

r/ Listres, s/n (Aguiño). 15965 Ribeira. — Aguiño.	Tlf.: 981840700	Fax: 981841328
15014398 CEIP de Oleiros	Ribeira — Oleiros.	
15025281 CEIP de Olveira	Ribeira — Olveira.	

### 15014465 CEIP de Palmeira

Lombas. 15950 Ribeira. — Palmeira.	Tlf.: 981838281	Fax: 981838142
------------------------------------	-----------------	----------------

### 15014544 CEIP O Grupo

r/ Miguel Rodríguez Bautista, 22. 15960 Ribeira. — Santa Uxía de Ribeira.	Tlf.: 981870498	Fax: 981870498
---	-----------------	----------------

### 15014556 IES Coroso

Avda. da Coruña, 174 (Sta. Uxía de R.). 15960 Ribeira. — Ribeira.	Tlf.: 981870361	Fax: 981835214
15014295 EEI Capela-Carreira	Ribeira — Carreira.	
15024771 CEP de Carreira	Ribeira — Carreira.	

☐ 15014568 **IES N° 1**

Avda. da Coruña (Sta. Uxía de Ribeira). 15960 Ribeira. — Ribeira.		Tlf.: 981871140	Fax: 981871768
15014271	CEIP de Artes	Ribeira	— Artes.

☐ 15027711 **IES Leliadoura**

Frións. 15967 Ribeira. — Carreira.		Tlf.: 981874633	Fax: 981874660
15014571	CEIP Deán Grande	Ribeira	— Ribeira.
15021731	CEIP de Frións	Ribeira	— Carreira.

## Rois

☐ 15014738 **CPI dos Dices**

Os Dices. 15911 Rois. — Rois.		Tlf.: 981804270	Fax: 981804270
15014611	EEl de Vilachán	Rois	— Augasantas.
15014635	CEIP do Piñeiro	Rois	— Buxán.
15014672	EEl de Rubieiro	Rois	— Herbogo.
15014751	EEl de Seira	Rois	— Seira.
15014775	EEl de Sorribas	Rois	— Sorribas.
15014799	CEIP de Pumar-Urdilde	Rois	— Urdilde.

## Sada

☐ 15014829 **CEIP Pedro Barrié de la Maza**

Quintán. 15168 Sada. — Mondego.		Tlf.: 981621025	Fax: 981622573
15022565	CEIP de Carmoedo	Sada	— Carmoedo.

☐ 15026029 **IES Isaac Díaz Pardo**

A Laguna, 19. 15160 Sada. — Sada.		Tlf.: 981623954	Fax: 981624484
15014881	CEIP de Sada	Sada	— Sada.

## San Sadurniño

☐ 15014957 **CPI de San Sadurniño**

r/ Marqués de Figueroa, s/n. 15560 San Sadurniño. — San Sadurniño.		Tlf.: 981490032	Fax: 981490032
15009081	CEIP de San Ramón	Moeche	— Moeche.

## Santa Comba

☐ 15015238 **CEIP Barrié de la Maza**

r/Rosalía de Castro, s/n. 15840 Santa Comba. — Santa Comba.		Tlf.: 981880297	Fax: 981880297
15024094	CEIP de San Cristovo	Santa Comba	— Mallón.
15026157	CRA de Santa Comba	Santa Comba	— Santa Comba.

☐ 15026030 **IES Terra de Xallas**

r/ Rosalía de Castro, s/n. 15840 Santa Comba. — Santa Comba.	Tlf.: 981880425	Fax: 981880263
15025293 EEI de Castriz	Santa Comba — Xallas de Castriz.	
15026777 CEIP Pepe de Xan Baña	Santa Comba — Xallas de Castriz.	

## Santiago de Compostela

☐ 15015676 **CEIP de Prácticas López Ferreiro**

Avda. Xoán XXIII, s/n. 15704 Santiago de Compostela. — Santiago de Compostela.	Tlf.: 981583459	Fax: 981583459
--	-----------------	----------------

☐ 15015743 **IES Arcebispo Xelmírez I**

r/ Poza de Bar, s/n. 15705 Santiago de Compostela. — Santiago de Compostela.	Tlf.: 981584321	Fax: 981584533
15015688 CEIP Raíña Fabiola	Santiago de Compostela — Santiago de Compostela.	

☐ 15015755 **IES Rosalía de Castro**

r/ San Clemente, 3. 15705 Santiago de Compostela. — Santiago de Compostela.	Tlf.: 981569650	Fax: 981586271
15024100 EPA López y Viciña	Santiago de Compostela — Santiago de Compostela.	

☐ 15015767 **IES Monte de Conxo**

r/ Rosalía de Castro, s/n. 15706 Santiago de Compostela. — Santiago de Compostela.	Tlf.: 981522062	Fax: 981520133
--	-----------------	----------------

☐ 15015861 **IES Eduardo Pondal**

r/ Doctor Maceira, 9. 15706 Santiago de Compostela. — Santiago de Compostela.	Tlf.: 981522154	Fax: 981522493
15025220 CEIP de Ventín	Ames — Biduido.	

☐ 15016000 **IES Compostela**

Lamas de Abade, s/n. 15702 Santiago de Compostela. — Santiago de Compostela.	Tlf.: 981523140	Fax: 981523290
--	-----------------	----------------

☐ 15016012 **CEIP Cardeal Quiroga Palacios**

Avda. Villaldía, 33-35. 15706 Santiago de Compostela. — Santiago de Compostela.	Tlf.: 981520196	Fax: 981520196
---	-----------------	----------------

☐ 15016085 **CEIP Arquitecto Casas Nóvoa**

A Sionlla de Abaixo. 15884 Santiago de Compostela. — Enfesta, A.	Tlf.: 981888044	Fax: 981888044
--	-----------------	----------------

☐ 15019359 **CEIP Monte dos Postes**

Avda. Nova, 2. 15703 Santiago de Compostela. — Santiago de Compostela.	Tlf.: 981589884	Fax: 981589884
15015925 EEI de San Marcos	Santiago de Compostela — Bando.	

☐ 15022589 **CEIP Lamas de Abade**

Lamas de Abade, s/n. 15702 Santiago de Compostela. — Santiago de Compostela.	Tlf.: 981523313	Fax: 981523313
15016267 EEI Bispo Teodomiro	Santiago de Compostela — Marrazos.	
15016279 EEI da Susana	Santiago de Compostela — Marrazos.	
15024112 EEI do Gaioso	Santiago de Compostela — Eixo, O.	



☐ 15022590 **CEIP de Roxos**

r/ da Barrosa, 74 - Roxos. 15896 Santiago de Compostela. — Villestro.	Tlf.: 981537167	Fax: 981537167
15016221 EEI do Rial	Santiago de Compostela	— Laraño.
15016413 EEI de Feáns-Villestro	Santiago de Compostela	— Villestro.

☐ 15023466 **IES Lamas de Abade**

r/ Raiola, 8. 15702 Santiago de Compostela. — Santiago de Compostela.	Tlf.: 981592461	Fax: 981592461
---	-----------------	----------------

☐ 15024975 **CEIP Pío XII**

r/ Poza de Bar, s/n. 15705 Santiago de Compostela. — Santiago de Compostela.	Tlf.: 981562522	Fax: 981562522
--	-----------------	----------------

☐ 15025301 **IES Arcebispo Xelmírez II**

r/ Irmandiños, 15. 15704 Santiago de Compostela. — Santiago de Compostela.	Tlf.: 981561435	Fax: 981557065
15016371 CEIP A Peregrina	Santiago de Compostela	— Peregrina, A.
15021883 CEIP de Vite I	Santiago de Compostela	— Santiago de Compostela.

☐ 15025712 **IES Antonio Fraguas Fraguas**

r/ Londres, 10. 15703 Santiago de Compostela. — Santiago de Compostela.	Tlf.: 981588498	Fax: 981588254
---	-----------------	----------------

☐ 15026753 **IES A Pontepedriña**

r/ Amor Ruibal (A Pontepedriña). 15702 Santiago de Compostela. — Santiago de Compostela.	Tlf.: 981530455	Fax: 981593605
15015998 CEIP Ramón Cabanillas	Santiago de Compostela	— Santiago de Compostela.

☐ 15027058 **IES As Fontiñas**

r/ Estocolmo, 5. 15703 Santiago de Compostela. — Santiago de Compostela.	Tlf.: 981573440	Fax: 981571458
--	-----------------	----------------

☐ 15027319 **IES de Sar**

r/ Curros Enríquez, s/n. 15702 Santiago de Compostela. — Santiago de Compostela.	Tlf.: 981563321	Fax: 981576083
15015652 CEIP Apóstolo Santiago	Santiago de Compostela	— Santiago de Compostela.
15016292 CEIP Mestre Rodríguez Xixirei	Santiago de Compostela	— Sabugueira.
15020571 Centro Colexiato da Sar	Santiago de Compostela	— Santiago de Compostela.

☐ 15027332 **CEIP das Fontiñas**

r/ de Roma, 21. 15703 Santiago de Compostela. — Santiago de Compostela.	Tlf.: 981560741	Fax: 981560741
---	-----------------	----------------

## Teo

☐ 15017041 **CEIP A Igrexa-Calo**

Balcaide. 15895 Teo. — Calo.	Tlf.: 981548166	Fax: 981814120
15026169 CRA de Teo	Teo	— Calo.

☐ 15017107 **CEIP da Ramallosa**

A Ramallosa. 15883 Teo. — Lucí.	Tlf.: 981809056	Fax: 981809056
15019682 EEI Recesende	Teo	— Recesende.

☐ 15025724 **CEIP Os Tilos**

Os Tilos (Covas). 15894 Teo. — Cacheiras.	Tlf.: 981801408	Fax: 981801408
---	-----------------	----------------

☐ 15027411 **IES de Cacheiras**

Constenla, s/n. 15883 Teo. — Cacheiras.	Tlf.: 981806332	Fax: 981806338
---	-----------------	----------------

## Tordoia

☐ 15021317 **CPI Pecalama**

Pontepedra. 15683 Tordoia. — Cabaleiros.	Tlf.: 981690054	Fax: 981690054
15020121 CEIP de Santaia	Tordoia — Gorgullas.	
15020131 CEIP de Vila do Abade	Tordoia — Vila do Abade.	

## Touro

☐ 15017880 **CPI de Fonte-Díaz**

Fonte-Díaz. 15822 Touro. — Touro.	Tlf.: 981504027	Fax: 981504043
15017788 EEI de Goritas	Touro — Loxo.	
15017892 CEIP de Turces	Touro — Turces.	

## Trazo

☐ 15020994 **CPI de Viño Pequeno**

Viño Pequeno. 15687 Trazo. — Campo.	Tlf.: 981689038	Fax: 981689038
15018021 CEIP da Polveira	Trazo — Chaián.	
15020167 CEIP de Xixirei	Trazo — Xavestre.	
15020179 CEIP de Restande de Abaixo	Trazo — Restande.	
15023821 CEIP de Outeiro	Trazo — Berreo.	

## Val do Dubra

☐ 15018203 **CPI de Bembibre**

r/Socortes, 18. 15873 Val do Dubra. — Bembibre.	Tlf.: 981889156	Fax: 981889100
15018343 CEIP Xacinto Amigo Lera	Val do Dubra — Portomouro.	
15019360 EEI de Coucieiro	Val do Dubra — Coucieiro.	
15020192 EEI de Buxán	Val do Dubra — Buxán.	
15020209 EEI do Rieiro	Val do Dubra — Rial.	
15020908 EEI Anxeriz	Tordoia — Anxeriz.	

## Valdoviño

### 15018148 CPI de Atios

Atios. 15552 Valdoviño. — Valdoviño.	Tlf.: 981487063	Fax: 981487063
15026509 CRA de Valdoviño	Valdoviño	— Valdoviño.

## Vedra

### 15020911 CPI de Vedra

Avda. do Mestre Manuel Gómez. 15885 Vedra. — Vedra.	Tlf.: 981503034	Fax: 981503034
15001690 CEIP de Lestedo	Boqueixón	— Lestedo.
15018471 CEIP Ortigueira	Vedra	— Ribadulla.
15018483 EEI San Mamede de Ribadulla	Vedra	— Ribadulla.
15018513 CEIP San Félix de Sales	Vedra	— Sales.
15018525 CEIP San Xiao de Sales	Vedra	— Sales.
15018549 CEIP de Sarandón	Vedra	— Sarandón.
15022437 EEI de Trobe	Vedra	— Trobe.
15026005 CEIP de Vilanova	Vedra	— Vilanova.

## Vimianzo

### 15019372 CEIP San Vicente

Agra do Cárcere, 19. 15129 Vimianzo. — Vimianzo.	Tlf.: 981716059	Fax: 981716059
15018938 EEI de Carantoña	Vimianzo	— Carantoña.
15018987 CEIP de Castromil	Vimianzo	— Salto.
15019037 CEIP de Treos	Vimianzo	— Treos.
15022450 CEIP de Pasarelo-Calo	Vimianzo	— Calo.
15023831 CEIP de Cerbán	Vimianzo	— Castrelo.

### 15026418 IES Terra de Soneira

Gándara, 25. 15129 Vimianzo. — Vimianzo.	Tlf.: 981716376	Fax: 981716376
15022760 EEI de Regoelle	Dumbría	— Olveira.
15026789 CEIP Bañas	Vimianzo	— Bañas.

## Zas

### 15019086 CEIP Labarta Pose

r/ Mestre Platos, s/n (Baio Pequeno). 15150 Zas. — Baio Pequeno.	Tlf.: 981718052	Fax: 981718052
--	-----------------	----------------

### 15019281 CPI de Zas

Estrada de Santiago, s/n. 15850 Zas. — Zas.	Tlf.: 981718358	Fax: 981718358
15019116 EEI Asunción	Zas	— Gándara.
15023855 EEI de Meanos	Zas	— San Martiño de Meanos.
15024859 EEI de Mira	Zas	— Mira.



Departamentos  
de orientación nos  
centros públicos  
de Galicia

Lugo



## Alfoz

### ☐ 27016649 IES Alfoz - Valadouro

Estr. Mondoñedo-Ferreira do Valadouro. 27774 Alfoz. — San Pedro de Mor.	Tif.: 982574307	Fax: 982574307
27013922 CEIP do Castro de Ouro	Alfoz — Castro de Ouro, O.	

## Baralla

### ☐ 27007958 CPI Luis Díaz Moreno

Estrada de Aranza, s/n. 27680 Baralla. — Baralla.	Tif.: 982363397	Fax: 982363397
---	-----------------	----------------

## Becerreá

### ☐ 27000629 CEIP San Xoán

Avda. Ancares, s/n. 27640 Becerreá. — Becerreá.	Tif.: 982360406	Fax: 982360406
27000721 CEIP de Guilfrei	Becerreá — Guilfrei.	

### ☐ 27016315 IES de Becerreá

r/ Castelo, s/n. 27640 Becerreá. — Becerreá.	Tif.: 982360505	Fax: 982360505
27008148 CEIP das Nogais	Nogais, As — Nogais, As.	

## Burela

### ☐ 27002584 CEIP Virxe do Carme

Rúa das Escolas, s/n (Os Castros). 27880 Burela. — Burela.	Tif.: 982580960	Fax: 982580960
--	-----------------	----------------

### ☐ 27013934 IES Perdouro

r/ do Instituto, s/n. 27880 Burela. — Burela.	Tif.: 982575098	Fax: 982575097
---	-----------------	----------------

### ☐ 27013958 IES Monte Castelo

Os Matos, s/n. 27880 Burela. — Burela.	Tif.: 982580889	Fax: 982580938
--	-----------------	----------------

### ☐ 27015751 CEIP Vista Alegre

r/ Maestro Don Camilo, s/n. 27880 Burela. — Burela.	Tif.: 982581450	Fax: 982581450
---	-----------------	----------------

## Carballedo

### ☐ 27001440 CEIP Xosé Luis Taboada

A Barrela. 27520 Carballedo. — Lousada.	Tif.: 982466133	Fax: 982466133
---	-----------------	----------------

## Castro de Rei

### 27001816 CEIP Veleiro-Docampo

Avda. da Terra Chá (Ribeiras de Lea). 27260 Castro de Rei. — Ribeiras de Lea.	Tlf.: 982310109	Fax: -
---	-----------------	--------

### 27015891 IES da Terra Chá, José Trapero Pardo

Avda. da Terra Chá, s/n (Castro). 27260 Castro de Rei. — Ribeiras de Lea.	Tlf.: 982310308	Fax: 982310308
27001609 CEIP Ramón Falcón	Castro de Rei	— Castro de Rei.

## Castroverde

### 27002249 CPI de Castroverde

Rúa dos Nenos, s/n (Castroverde). 27120 Castroverde. — Castroverde.	Tlf.: 982312076	Fax: 982312076
27000241 CEIP Córneas	Baleira	— Córneas.
27000319 CEIP Concepción López Rey	Baleira	— Esperela, A.

## Cervantes

### 27002353 CPI de Cervantes

r/ dos Colexios. 27664 Cervantes. — San Román de Cervantes.	Tlf.: 982364519	Fax: 982364519
27015906 CEIP da Ponte de Doiras	Cervantes	— Cereixedo.

## Cervo

### 27016509 IES Marqués de Sargadelos

A Veiga, s/n (San Cibrao). 27890 Cervo. — Lieiro.	Tlf.: 982593100	Fax: 982572999
27013739 CEIP Mestre Rivera Casas	Cervo	— Lieiro.
27013961 CEIP Galdín	Cervo	— Lieiro.
27015301 CEIP de Cervo	Cervo	— Cervo.

## Cospeito

### 27002997 CPI Virxe do Monte

Feira do Monte. 27377 Cospeito. — Sistallo.	Tlf.: 982520046	Fax: 982520397
27002985 CEIP de Sisoí	Cospeito	— Sisoí.
27016388 CEIP de Muimenta	Cospeito	— Muimenta.

## Chantada

### 27003126 CEIP Xoán de Requeixo

r/ Alférez Baanante, s/n. 27500 Chantada. — Chantada.	Tlf.: 982440466	Fax: 982440466
---	-----------------	----------------

<input type="checkbox"/> 27003151	<b>IES Lama das Quendas</b>		
r/ Alférez Baanante. 27500 Chantada. — Chantada.		Tlf.: 982440551	Fax: 982440912
<input type="checkbox"/> 27003175	<b>IES Val do Asma</b>		
Avda. de Monforte. 27500 Chantada. — Chantada.		Tlf.: 982441602	Fax: 982441602
<input type="checkbox"/> 27013697	<b>CEIP Eloisa Rivadulla</b>		
Avda. de Monforte, s/n. 27500 Chantada. — Chantada.		Tlf.: 982441016	Fax: -
27013971	EEl de Chantada	Chantada	— Chantada.

## Fonsagrada, A

<input type="checkbox"/> 27003850	<b>CEIP Santa María</b>		
r/ Enrique Saavedra, s/n. 27100 Fonsagrada, A. — Fonsagrada, A.		Tlf.: 982340184	Fax: 982340184
27015918	CEIP de Vilariaz	Fonsagrada, A	— Veiga de Logares.
27016698	CEIP Paradavella	Fonsagrada, A	— Fonsagrada, A.
<input type="checkbox"/> 27014811	<b>IES Fontem Albei</b>		
r/ Marmoiral, s/n. 27100 Fonsagrada, A. — Fonsagrada, A.		Tlf.: 982340156	Fax: 982340156
27007892	CEIP de Nequeira de Muñiz	Nequeira de Muñiz	— Nequeira.
27016182	CEIP de Carballido	Fonsagrada, A	— Carballido.

## Foz

<input type="checkbox"/> 27016391	<b>CEIP O Cantel</b>		
r/ Pintor Laxeiro, s/n. 27780 Foz. — Foz.		Tlf.: 982132261	Fax: 982132261
27004428	CEIP de Foz nº 1	Foz	— Foz.
27014355	EEl de Vilaronte	Foz	— Vilaronte.
<input type="checkbox"/> 27020562	<b>IES de Foz</b>		
r/ Castelao, s/n. 27780 Foz. — Foz.		Tlf.: 982141544	Fax: 982132839
27004519	CEIP Fondo Nois	Foz	— Nois.

## Friol

<input type="checkbox"/> 27004635	<b>CPI Dr. López Suárez</b>		
Praza de España, s/n. 27220 Friol. — Friol.		Tlf.: 982375081	Fax: 982375081

## Guitiriz

<input type="checkbox"/> 27005020	<b>CEIP Lagostelle</b>		
r/ Ferrol, s/n (Guitiriz). 27300 Guitiriz. — Lagostelle.		Tlf.: 982370312	Fax: 982370312
27015104	EEl Vilares	Guitiriz	— Vilares.



☐ 27016200 IES de Guitiriz

r/Xermade, s/n (Guitiriz). 27300 Guitiriz. — Lagostelle.	Tlf.: 982370026	Fax: 982370462
27005056 CEIP Santo Estevo de Parga	Guitiriz	— Parga.

## Guntín

☐ 27014008 CPI Tino Grandío

Estrada (Guntín). 27211 Guntín. — Guntín de Pallares.	Tlf.: 982320092	Fax: 982320092
27005263 CEIP de Lousada	Guntín	— Lousada.

## Láncara

☐ 27005913 CPI Ramón Piñeiro

Praza dos Reis, s/n (A Pobra de San Xiao). 27360 Láncara. — Pobra de San Xiao, A.	Tlf.: 982543129	Fax: 982543129
27016492 CEIP do Páramo	Páramo, O	— Páramo, O.
27020537 EEI de Láncara	Láncara	— Láncara.

## Lourenzá

☐ 27006000 CEIP Juan Rey

Campo do Tremoad, s/n. 27760 Lourenzá. — Lourenzá.	Tlf.: 982121060	Fax: 982121506
27014823 EEI Santo Adrao	Lourenzá	— Santo Adrao de Lourenzá.

## Lugo

☐ 27006292 CEIP Virxe da Soidade

r/Virxe da Soidade, s/n. 27295 Lugo. — Lugo.	Tlf.: 982222136	Fax: 982222136
--	-----------------	----------------

☐ 27006371 CEIP Anexa

Avda. Ramón Ferreiro, 6. 27002 Lugo. — Lugo.	Tlf.: 982224211	Fax: 982223226
--	-----------------	----------------

☐ 27006401 CEIP Sagrado Corazón

Polígono Sagrado Corazón. 27003 Lugo. — Lugo.	Tlf.: 982222974	Fax: 982222974
---	-----------------	----------------

☐ 27006449 CEIP Rosalía de Castro

r/Cambria, s/n. 27002 Lugo. — Lugo.	Tlf.: 982221840	Fax: 982223275
27006383 CEIP A Ponte	Lugo	— Lugo.

☐ 27006516 IES Nº 1

r/Armando Durán, 3. 27002 Lugo. — Lugo.	Tlf.: 982220328	Fax: 982223275
27014033 EEI Fingoi nº 2	Lugo	— Lugo.
27016728 CEIP Illa Verde	Lugo	— Lugo.

❑ 27006528 **IES As Mercedes**

Avda. de Madrid, 75. 27002 Lugo. — Lugo.	Tlf.: 982221212	Fax: 982250499
27006334 CEIP das Mercedes	Lugo — Lugo.	
27014847 CEIP do Corgo	Corgo, O — Corgo, O.	

❑ 27006531 **IES Lucus Augusti**

Avda. Rodríguez Mourelo, s/n. 27002 Lugo. — Lugo.	Tlf.: 982220968	Fax: 982280961
27601509 EPA Albeiros	Lugo — Lugo.	

❑ 27006541 **IES Nosa Sra. dos Ollos Grandes**

Avda. Ramón Ferreiro, s/n. 27002 Lugo. — Lugo.	Tlf.: 982220698	Fax: 982220696
27006048 CEIP de Nabela	Lugo — Nabela.	
27010520 CEIP Vixte da Luz	Portomarín — Portomarín.	

❑ 27006553 **IES Xoán Montes**

r/ Montevideo. 27001 Lugo. — Lugo.	Tlf.: 982241984	Fax: 982241984
27006395 CEIP Benigno Quiroga Ballesteros	Lugo — Lugo.	

❑ 27013673 **CEIP de Casas**

r/ Orquidea, 63. 27292 Lugo. — Lugo.	Tlf.: 982212700	Fax: 982212700
--------------------------------------	-----------------	----------------

❑ 27014665 **CEIP Luís Pimentel**

r/ Santo Grial, s/n. 27003 Lugo. — Lugo.	Tlf.: 982212469	Fax: 982212469
--	-----------------	----------------

❑ 27014793 **CEIP Paradai**

r/ Alexandre Bóveda, s/n. 27003 Lugo. — Lugo.	Tlf.: 982229223	Fax: 982229223
---	-----------------	----------------

❑ 27015761 **IES Ánxel Fole**

r/ Ángelo Colocci, s/n. 27003 Lugo. — Lugo.	Tlf.: 982212722	Fax: 982212723
---	-----------------	----------------

❑ 27015773 **IES A Piringalla**

r/ Ángelo Colocci, s/n (Piringalla). 27071 Lugo. — Lugo.	Tlf.: 982212010	Fax: 982200511
27006164 CEIP Albeiros	Lugo — Lugo.	

❑ 27016455 **IES Sanxillao**

r/ Carrero Blanco. 27002 Lugo. — Lugo.	Tlf.: 982252016	Fax: 982251652
--	-----------------	----------------

❑ 27016467 **CEIP Menéndez y Pelayo**

r/ Serra de Outes, s/n. 27004 Lugo. — Lugo.	Tlf.: 982202080	Fax: 982218174
---	-----------------	----------------

❑ 27016704 **IES poeta Manuel Leiras Pulpeiro**

r/ Orquidea, s/n - Casás - Abella. 27004 Lugo. — Lugo.	Tlf.: 982203427	Fax: 982203486
--	-----------------	----------------

## Meira

### 27016303 IES Pedregal de Irimia

Zona Escolar, s/n. 27240 Meira. — Meira.	Tlf.: 982330292	Fax: 982330557
27006735 CEIP de Meira	Meira — Meira.	
27010064 CEIP Rosalía de Castro	Pol — Mosteiro.	
27011160 CEIP Aníbal Otero	Ribeira de Piquín — San Xurxo de Piquín.	

## Mondoñedo

### 27006954 CEIP Álvaro Cunqueiro Mora

Avda. Buenos Aires, s/n. 27740 Mondoñedo. — Mondoñedo.	Tlf.: 982521062	Fax: 982521062
--	-----------------	----------------

### 27006966 IES San Rosendo

Avda. Calvo Sotelo, 33. 27740 Mondoñedo. — Mondoñedo.	Tlf.: 982521034	Fax: 982507444
---	-----------------	----------------

## Monforte de Lemos

### 27007247 IES Francisco Daviña Rey

Doutor Casares, 63-67. 27400 Monforte de Lemos. — Monforte de Lemos.	Tlf.: 982400460	Fax: 982416262
27001087 CEIP Rosalía de Castro	Bóveda — Bóveda.	
27010155 CEIP da Pobra de Brollón	Pobra de Brollón, A — Pobra de Brollón, A.	

### 27007259 IES Río Cabe

r/ San Pedro, s/n. 27400 Monforte de Lemos. — Monforte de Lemos.	Tlf.: 982400812	Fax: 982402103
--	-----------------	----------------

### 27014860 CEIP A Gándara

Travesía do Miño, s/n. 27400 Monforte de Lemos. — Monforte de Lemos.	Tlf.: 982400158	Fax: 982400158
27014446 EEI de Piñeira	Monforte de Lemos — Piñeira.	

### 27015311 IES A Pinguela

Estrada de Sober. 27400 Monforte de Lemos. — Monforte de Lemos.	Tlf.: 982403111	Fax: 982410620
27008999 CEIP de San Romao	Pantón — Acedre.	
27009050 CEIP Monte Balaño	Pantón — Castro-Pantón.	
27012474 CEIP Virxe do Carme	Sober — Arroxo.	

### 27016662 CEIP de Monforte de Lemos

Ronda Urbana s/n. 27400 Monforte de Lemos. — Monforte de Lemos.	Tlf.: 982400442	Fax: 982400442
---	-----------------	----------------

## Monterroso

### 27016248 IES de Monterroso

r/ Camiño de Podente, 16. 27560 Monterroso. — Monterroso.	Tlf.: 982377609	Fax: 982377305
27000198 CEIP de Antas de Ulla	Antas de Ulla — Antas de Ulla.	
27007430 CEIP de Monterroso nº 1	Monterroso — Monterroso.	
27016121 CEIP de Monterroso nº 2	Monterroso — Monterroso.	

## Navia de Suarna

### 27007788 CPI Doutor Daniel Monje

r/ Doutor Monje Juli, s/n. 27650 Navia de Suarna. — Navia de Suarna.	Tlf.: 982365012	Fax: 982365012
27015748 CEIP de Donís	Cervantes — Donís.	

## Palas de Rei

### 27014070 CEIP de Palas de Rei

r/ Ourense, s/n. 27200 Palas de Rei. — Palas de Rei.	Tlf.: 982380122	Fax: 982380122
--	-----------------	----------------

### 27016352 IES de Palas de Rei

r/ Grupo Escolar, s/n. 27200 Palas de Rei. — Palas de Rei.	Tlf.: 982380170	Fax: 982374102
--	-----------------	----------------

## Pastoriza, A

### 27016716 IES Fonmiñá

A Pastoriza. 27287 Pastoriza, A. — Pastoriza, A.	Tlf.: 982332013	Fax: 982332025
27009463 CEIP de Bretoña	Pastoriza, A — Bretoña.	
27009608 CEIP da Pastoriza	Pastoriza, A — Pastoriza.	
27014707 EEI de Reigosa	Pastoriza, A — Regueira, A.	

## Pedrafita do Cebreiro

### 27015967 CPI Uxío Novoneira

Estrada de Cervantes, s/n. 27670 Pedrafita do Cebreiro. — Pedrafita do Cebreiro.	Tlf.: 982367001	Fax: 982367001
27003655 CPI de Seoane	Folgozo do Courel — Seoane.	
27009797 CEIP de Louzarella	Pedrafita do Cebreiro — Louzarella.	
27014227 CEIP de Folgozo do Courel	Folgozo do Courel — Folgozo.	
27016157 CEIP Zanfoga	Pedrafita do Cebreiro — Zanfoga.	

## Pontenova, A

### 27010325 CEIP da Pontenova

r/ Escolas, s/n. 27720 Pontenova, A. — Pontenova, A.	Tlf.: 982342278	Fax: 982342278
--	-----------------	----------------

27016297 IES Enrique Muruais

Zona escolar, s/n. 27720 Pontenova, A. — Vilaoudriz.	Tlf.: 982342185	Fax: 982342185
27011287 CEIP de Riotorto	Riotorto — Rodrigues, As.	

## Quiroga

27013703 CEIP de Quiroga

r/ Xeneral Franco, 118. 27320 Quiroga. — Quiroga.	Tlf.: 982428200	Fax: 982428200
27011032 CEIP de San Clodio	Ribas de Sil — San Clodio.	

27015189 IES de Quiroga

r/ Pereiro, s/n. 27320 Quiroga. — Quiroga.	Tlf.: 982428213	Fax: 982428213
--	-----------------	----------------

## Rábade

27016613 IES Río Miño

r/ Rosalía de Castro, s/n. 27370 Rábade. — Rábade.	Tlf.: 982390633	Fax: 982390633
27000897 CEIP Virxe do Corpiño	Begonte — Begonte.	
27008513 CEIP Laverde Ruíz	Outeiro de Rei — Outeiro de Rei.	
27008616 CEIP de Vilela	Outeiro de Rei — Vilela.	
27011639 CEIP Otero Pedrayo	Rábade — Rábade.	
27014586 CEIP de Baamonde	Begonte — Baamonde.	
27015050 EEI Gaibor	Begonte — Gaibor.	
27015657 EEI de Cela	Outeiro de Rei — Cela.	
27015669 EEI de Robra	Outeiro de Rei — Robra.	

## Ribadeo

27010891 CEIP Gregorio Sanz

Avda. Luarca, s/n. 27700 Ribadeo. — Ribadeo.	Tlf.: 982128848	Fax: 982128848
--	-----------------	----------------

27010933 IES Dionisio Gamallo Fierros

O Xardín, s/n. 27700 Ribadeo. — Ribadeo.	Tlf.: 982128098	Fax: 982128727
--	-----------------	----------------

270109541 CEIP San Miguel de Reinante

27012607 CEIP Celso Currás	Barreiros — San Miguel de Reinante Barreiros.	
27016224 CEIP de San Cosme	Trabada — Trabada.	
	Barreiros — San Cosme de Barreiros.	

27010945 IES Porta da Auga

Avda. Luarca, s/n. 27700 Ribadeo. — Ribadeo.	Tlf.: 982128894	Fax: 982130955
--	-----------------	----------------

## Sarria

### 27012012 CEIP Frei Luis de Granada

Praza de Galicia. 27600 Sarria. — Sarria.	Tlf.: 982530499	Fax: 982530499
27014082 EEI de Sarria	Sarria — Sarria.	

### 27012036 IES Gregorio Fernández

r/ Castelaio, s/n. 27600 Sarria. — Sarria.	Tlf.: 982530030	Fax: 982533551
27009347 CEIP San Miguel	Paradela — Paradela.	
27011743 CEIP de Oural	Sarria — Choente.	

### 27012048 IES Xograr Afonso Gómez

r/ Ánxel Fale, s/n (Zona escolar). 27600 Sarria. — Sarria.	Tlf.: 982531051	Fax: 982530432
27005469 CEIP Ricardo Gasset	Incio, O — Incio, O.	
27014240 CEIP de Samos	Samos — Samos.	
27015979 CEIP Eduardo Cela Vila	Triacastela — Triacastela.	
27016765 CEIP Fiz Vergara Vilarinho	Samos — Lóuzara.	

## Saviñao, O

### 27012450 CPI Dr. López Suárez

r/ Rosalía de Castro, s/n (Escalón). 27540 Saviñao, O. — Vilasante.	Tlf.: 982452043	Fax: 982452043
27015785 CEIP de Currelos	Saviñao, O — Vilaesteira.	

## Taboada

### 27012504 CPI San Tomé de Carballo

r/ do Conde, s/n. 27550 Taboada. — Taboada.	Tlf.: 982465479	Fax: 982465089
---	-----------------	----------------

## Valadouro, O

### 27012826 CEIP Santa María do Valadouro

r/ Deputación, 7 - Ferreira. 27770 Valadouro, O. — Ferreira.	Tlf.: 982574035	Fax: 982574035
--	-----------------	----------------

## Vilalba

### 27013296 CEIP Manuel Mato Vizoso

Cidade Cultural M. Fraga Iribarne. 27800 Vilalba. — Vilalba.	Tlf.: 982510502	Fax: 982510502
27014094 EEI de Vilalba	Vilalba — Vilalba.	
27015815 EEI de Oleiros	Vilalba — Oleiros.	
27015827 CEIP Terra Chá	Vilalba — Román.	
27015864 EEI de Rioaveso	Vilalba — Rioaveso.	

☐ 27013314 IES Santiago Basanta Silva

Cidade Cultural M. Fraga Iribarne. 27800 Vilalba. — Vilalba.		Tlf.: 982512160	Fax: 982512153
27015724	CEIP Monseivane	Vilalba — Lanzós.	
27015876	CEIP de Muras	Muras — Muras.	

☐ 27013326 IES N° 1

r/ Quart de Poblet, s/n. 27800 Vilalba. — Vilalba.		Tlf.: 982510951	Fax: 982511153
27000010	CEIP Aquilino Iglesia Alvariño	Abadín — Abadín.	
27016480	CEIP de Moncelos	Abadín — Moncelos.	

☐ 27013338 CEIP Antonio Insua Bermúdez

r/ Quart de Poblet, s/n. 27800 Vilalba. — Vilalba.		Tlf.: 982510721	Fax: 982510721
27014859	CEIP de Xermade	Xermade — Xermade.	
27015797	CEIP Castelao	Vilalba — Belesar.	

## Viveiro

☐ 27013636 IES María Sarmiento

r/ Misericordia, 58. 27850 Viveiro. — Viveiro.		Tlf.: 982560449	Fax: 982562306
27012887	CEIP do Vicedo	Vicedo, O — Vicedo, O.	
27013387	CEIP Antonio Pedrosa Latas	Viveiro — Celeiro.	
27013491	CEIP de Landrove	Viveiro — Landrove.	
27016170	CEIP Santa Rita	Viveiro — Galdo.	

☐ 27013648 IES Vilar Ponte

r/ Antonio Ledesma, 56. 27850 Viveiro. — Viveiro.		Tlf.: 982560783	Fax: 982560783
27008227	CEIP de Bravos	Ourol — Bravos.	
27008355	CEIP Vicente Casabella	Ourol — Ourol.	
27016406	CEIP de Covas	Viveiro — Covas.	

☐ 27016674 CEP Luis Tobío

Avda. Martín Ledesma, s/n. 27850 Viveiro. — Viveiro.		Tlf.: 982561120	Fax: 982550120
27013569	CEIP de Vieiro	Viveiro — Cabana, A.	
27013910	EEl da Xunqueira	Viveiro — Valcarría.	
27014100	EEl San Roque	Viveiro — Viveiro.	

## Xove

☐ 27005691 CEIP Pedro Caselles Rollán

Agramonte. 27870 Xove. — Xove.		Tlf.: 982592082	Fax: -
--------------------------------	--	-----------------	--------

☐ 27016625 IES Illa de Sarón

Agramonte. 27870 Xove. — Xove.		Tlf.: 982592168	Fax: 982592168
--------------------------------	--	-----------------	----------------

Departamentos  
de orientación nos  
centros públicos  
de Galicia

Ourense





## Allariz

### 32000058 CEIP Padre Feijoo

Estrada de Xunqueira. 32061 Allariz. — Allariz.	Tlf.: 988410825	Fax: 988410825
32005691 CEIP Padre Crespo	Xunqueira de Ambía	— Xunqueira de Ambía.

### 32016339 IES de Allariz

r/ Emilia Pardo Bazán, s/n. 32660 Allariz. — Allariz.	Tlf.: 988440036	Fax: 988440036
---	-----------------	----------------

## Bande

### 32001002 CEIP Xoaquín Lourenzo Xocas

r/ Outeiro, s/n. 32840 Bande. — Bande.	Tlf.: 988443147	Fax: -
32007739 CEIP Valle-Inclán	Muíños	— Muíños.
32014902 CEIP Santa María A Real	Entrimo	— Entrimo.
32015694 CEIP de Lobeira	Lobeira	— Lobeira.

### 32016340 IES Aquis Querquernis

r/ Outeiro, s/n. 32840 Bande. — Bande.	Tlf.: 988443157	Fax: 988443546
32006358 CEIP do Xurés	Lobios	— Lobios.

## Barbadás

### 32016789 CEIP Filomena Dato

Valenzá. 32890 Barbadás. — Valenzá.	Tlf.: 988244869	Fax: 988244869
-------------------------------------	-----------------	----------------

## Barco de Valdeorras, O

### 32001658 CEIP Julio Gurriarán Canalejas

r/ Lugo, 2. 32300 Barco de Valdeorras, O. — Barco, O.	Tlf.: 988320880	Fax: 988320880
32011901 CEIP de Rubiá	Rubiá	— Rubiá.
32013958 CEIP Xosé Manuel Folla Respino	Vilamartín de Valdeorras	— Vilamartín de Valdeorras.

### 32001683 IES Martaguisela

r/ A Coruña, 22. 32300 Barco de Valdeorras, O. — Barco, O.	Tlf.: 988320931	Fax: 988326318
32001671 CEIP Ramón Otero Pedrayo	Barco de Valdeorras, O	— Barco, O.

### 32001725 IES Lauro Olmo

r/ Calabagueiros, s/n. 32300 Barco de Valdeorras, O. — Barco, O.	Tlf.: 988320175	Fax: 988320175
--	-----------------	----------------

32015116 **CEIP Condessa de Fenosa**

r/A Coruña, 24. 32300 Barco de Valdeorras, O. — Barco, O.	Tlf.: 988321060	Fax: 988325969
32014707 EEI de Éntoma	Barco de Valdeorras, O — Éntoma.	

## Carballeda de Valdeorras

32002781 **CPI Tomás Terrón Mendaña**

Sobradelo. 32330 Carballeda de Valdeorras. — Sobradelo.	Tlf.: 988335065	Fax: 988335056
32015025 CEIP de Casaio	Carballeda de Valdeorras — Casaio.	

Sobradelo, Carballeda

Carballeda de Valdeorras — Sobradelo.

## Carballiño, O

32002951 **CEIP Calvo Sotelo**

Avda. de Compostela, s/n (Uceira). 32500 Carballiño, O. — Carballiño, O.	Tlf.: 988271419	Fax: 988271419
--	-----------------	----------------

32003001 **IES Nº 1**

r/ Alberto Vilanova, s/n. 32500 Carballiño, O. — Carballiño, O.	Tlf.: 988271000	Fax: 988274630
---	-----------------	----------------

32015037 **IES Manuel Chamoso Lamas**

Ant.Estrada Pontevedra - Mesego. 32516 Carballiño, O. — Carballiño, O.	Tlf.: 988271122	Fax: 988271122
32001920 CEIP Francisco Franco	Beariz — Beariz.	
32002122 CEIP Nosa Señora de Xuvencos	Boborás — Xuvencos.	
32005408 CEIP Virxe da Pena da Sela	Irixa, O — Campo.	

## Castro Caldelas

32003643 **CPI Virxe dos Remedios**

O Toural. 32760 Castro Caldelas. — Castro Caldelas.	Tlf.: 988203089	Fax: 988203089
32015700 CEIP San Mamede	Montederramo — Montederramo.	

## Celanova

32003771 **CEIP Curros Enríquez**

Avda. López Blanco, s/n. 32800 Celanova. — Celanova.	Tlf.: 988431725	Fax: 988431725
32011135 CEIP Rogelio Yáñez	Ramirás — Freás de Eiras.	
32015645 CEIP Rosalía de Castro	Gomesende — Pao, O.	

32016625 **IES de Celanova**

r/ Fernández Losada, s/n. 32800 Celanova. — Celanova.	Tlf.: 988431460	Fax: 988431460
32003059 CEIP San Marcos	Cartelle — Cartelle.	

## Coles

### 32004118 CPI Antonio Failde

Cambeo. 32100 Coles. — Cambeo.

Tlf.: 988202017

Fax: -

32010121 CEIP Roberto Blanco Torres

Peroxa, A — Peroxa, A.

## Gudiña, A

### 32005305 CPI Laureano Prieto

r/ Toural, s/n(A Gudiña). 32540 Gudiña, A. — Gudiña, A.

Tlf.: 988421140

Fax: 988421140

## Maceda

### 32016431 IES San Mamede

r/ do Castelo, 3. 32700 Maceda. — Maceda.

Tlf.: 988463286

Fax: 988463217

32001312 CEIP de Baños de Molgas

Baños de Molgas — Baños de Molgas.

### Portomocín CEIP Victor Manuel Vázquez

32006553 CEIP de Maceda

Xunqueira de Espadanedo — Xunqueira de Espadanedo.

Maceda — Maceda.

## Maside

### 32006929 CPI de Maside

Outeiro Grande. 32570 Maside. — Maside.

Tlf.: 988288354

Fax: 988288354

32010775 CEIP de Punxín

Punxín — Punxín.

32014963 EEI de Dacón

Maside — Amarante.

32015921 CEIP Eulogio Gómez Franqueira

San Amaro — Beariz.

## Mezquita, A

### 32007272 CEIP Augusto Assía

A Mezquita. 32549 Mezquita, A. — Mezquita, A.

Tlf.: 988425526

Fax: -

## Ourense

### 32008768 CEIP O Couto

Rampla de Sas. 32002 Ourense. — Ourense.

Tlf.: 988221584

Fax: 988221584

32009013 EEI Antela

Ourense — Ourense.

### 32008771 CEIP de Práct. da E.U. Form. Profes. EXB

r/ Vicente Risco, 11. 32001 Ourense. — Ourense.

Tlf.: 988218441

Fax: 988373728

32008793	<b>CEIP Manuel Luis Acuña</b>		
Rúa do Hórreo, 11. 32002 Ourense. — Ourense.		Tlf.: 988243751	Fax: 988243751
32008801	<b>CEIP Irmáns Villar</b>		
r/ Lugo, 1. 32005 Ourense. — Ourense.		Tlf.: 988248330	Fax: 988225729
32008392	CEIP Inmaculada	Ourense	— Ourense.
32008811	<b>CEIP Virxe de Covadonga</b>		
r/ Cibeles, 16. 32001 Ourense. — Ourense.		Tlf.: 988212193	Fax: 988212193
32008859	EEl Virxe de Covadonga	Ourense	— Ourense.
32008902	<b>IES A Carballeira</b>		
r/ A Carballeira, s/n. 32002 Ourense. — Ourense.		Tlf.: 988221312	Fax: 988227935
32012711	CEIP Saco e Arce	Toén	— Toén.
32015581	EPA de Ourense	Ourense	— Ourense.
32008941	<b>IES Eduardo Blanco Amor</b>		
r/ Vicente Risco, 13. 32001 Ourense. — Ourense.		Tlf.: 988219843	Fax: 988219845
32008951	<b>IES Ramón Otero Pedrayo</b>		
r/ Padre Feixoo, 14. 32005 Ourense. — Ourense.		Tlf.: 988220247	Fax: 988220252
32008847	CEIP Amadeo Rodríguez Barroso	Ourense	— Ourense.
32009116	<b>IES 12 de Outubro</b>		
Avda. Santiago, 2. 32001 Ourense. — Ourense.		Tlf.: 988213722	Fax: 988213722
32009131	<b>IES Universidade Laboral</b>		
Avda. Universidade, s/n. 32005 Ourense. — Ourense.		Tlf.: 988226304	Fax: 988226340
32009190	<b>IES As Lagoas</b>		
r/ Eduardo Blanco Amor, 2. 32004 Ourense. — Ourense.		Tlf.: 988391325	Fax: 988237508
32008835	CEIP Curros Enríquez	Ourense	— Ourense.
32009301	<b>CEIP de Seixalbo</b>		
Seixalbo. 32970 Ourense. — Seixalbo.		Tlf.: 988237000	Fax: 988237000
32007132	CEIP da Manchica	Merca, A	— Manchica, A.
32015189	CEIP Joaquina Gallego Jorreto	Merca, A	— Merca, A.
32015359	EEl de Solbeira	Paderne de Allariz	— Solbeira.
32015396	EEl de Noalla	San Cibrao das Viñas	— Noalla.
32015402	EEl de Santa Cruz	San Cibrao das Viñas	— Santa Cruz da Robeda.
32015426	EEl de Taboadela	Taboadela	— Taboadela.

❑ 32009360 **CPI José García García**

Mende, 1. 32004 Ourense. — Tras do Hospital.	Tlf.: 988232529	Fax: 988250252
32008033 CEIP de Luintra	Nogueira de Ramuín	Nogueira de Ramuín.
32009384 EEI Casaligo	Ourense	— Velle.
32016029 CEIP Ben-Cho-Shey	Pereiro de Aguiar, O	— Santa Marta de Moreiras.

❑ 32015050 **IES A Farixa**

r/ Finca Farixa, s/n (Mariñamansa). 32005 Ourense. — Ourense.	Tlf.: 988236552	Fax: 988236501
32009153 CEIP Mariñamansa	Ourense	— Ourense.

❑ 32015190 **CEIP Albino Núñez**

Barrio do Pino, s/n. 32001 Ourense. — Ourense.	Tlf.: 988217231	Fax: 988374029
32009232 EEI O Pino	Ourense	— Arrabaldo.

❑ 32015207 **IES O Couto**

r/ Rampa de Sas, s/n. 32002 Ourense. — Ourense.	Tlf.: 988391249	Fax: 988391276
32015220 CEIP Vistahermosa	Ourense	— Ourense.

❑ 32015669 **CEIP Lagoas 3**

Paseo Mestre Vide, 4. 32004 Ourense. — Ourense.	Tlf.: 988238551	Fax: 988238551
32009165 CEIP Calvo Sotelo	Ourense	— Ourense.

❑ 32016273 **IES Xesús Ferro Couselo**

Ponte Sevilla, 43. 32005 Ourense. — Ourense.	Tlf.: 988252000	Fax: 988243250
--	-----------------	----------------

❑ 32016327 **CEIP A Ponte**

Avda. Xesús Pousa, 14. 32001 Ourense. — Ourense.	Tlf.: 988215833	Fax: 988215833
--	-----------------	----------------

❑ 32016455 **IES Julio Prieto Nespereira**

Rúa do Instituto, 1. 32001 Ourense. — Ourense.	Tlf.: 988218570	Fax: 988218571
32000356 CEIP Ramón Otero Pedrayo	Amoeiro	— Amoeiro.

❑ 32016765 **IES Portovello**

r/ Luís Trabazos, 1 (As Lagoas). 32004 Ourense. — Ourense.	Tlf.: 988232649	Fax: 988224420
32015219 CEIP Manuel Sueiro	Ourense	— Ourense.

## Padrenda

❑ 32015177 **CPI de Padrenda-Crespos**

San Roque de Crespos. 32226 Padrenda. — Crespos.	Tlf.: 988494748	Fax: 988494748
--	-----------------	----------------

## Pobra de Trives, A

### 32010601 CEIP Manuel Bermúdez Couso

Avda. do Castelo, s/n. 32780 Pobra de Trives, A. — Pobra de Trives, A.		Tlf.: 988330029	Fax: 988330029
32004489	CEIP de Chandrexa de Queixa	Chandrexa de Queixa — Celeiros.	
32006747	CEIP de Manzaneda	Manzaneda — Manzaneda.	
32011457	CEIP de San Xoán de Río	San Xoán de Río — San Xoán de Río.	

### 32015876 IES Xermán Ancochea Quevedo

Avda. Xermán Ancochea, s/n. 32780 Pobra de Trives, A. — Pobra de Trives, A.		Tlf.: 988330302	Fax: 988330302
---	--	-----------------	----------------

## Ribadavia

### 32011305 CPI Tomás de Lemos

Rúa do Carballiño, s/n. 32400 Ribadavia. — Ribadavia.		Tlf.: 988470239	Fax: 988470239
32016261	CEIP de Quins	Melón — Quins.	
32020628	CRA Amencer	Ribadavia — San Paio.	

### 32011330 IES O Ribeiro

Rúa do Carballiño, s/n. 32400 Ribadavia. — Ribadavia.		Tlf.: 988470817	Fax: 988470817
32000708	CEIP Virxe de Guadalupe	Avión — Avión.	
32003503	CEIP de Castelo de Miño	Castelo de Miño — Astariz.	
32015268	CEIP Otero Novas	Cortegada — Cortegada.	
32015906	CEIP Muñoz Calero	Carballeda de Avia — Carballeda de Avia.	
32015918	CEIP de Cenlle	Cenlle — Cenlle.	

### 32015475 IES Abrente

Hermanos Álvarez Araujo, 5. 32400 Ribadavia. — Ribadavia.		Tlf.: 988471076	Fax: 988471076
32006000	CEIP Emilia Pardo Bazán	Leiro — Leiro.	
32015891	CEIP San Salvador	Arnoia, A — Arnoia, A.	

## Rúa, A

### 32011755 CEIP Manuel Respino

Avda. de Vilela, 34. 32350 Rúa, A. — Rúa de Valdeorras, A.		Tlf.: 988310631	Fax: 988310631
32010295	EEl de Petín	Petín — Petín.	
32015098	CEIP do Bolo	Bolo, O — Bolo, O.	
32016595	EEl de Larouco	Larouco — Larouco.	

### 32016637 IES Cosme López Rodríguez

r/Vicente Risco, s/n. 32350 Rúa, A. — Rúa de Valdeorras, A.		Tlf.: 988310833	Fax: 988310833
---	--	-----------------	----------------

## San Cristovo de Cea

### 32012103 CPI Virxe da Saleta

A Costa. 32130 San Cristovo de Cea. — Cea.	Tif.: 988282169	Fax: 988282400
--	-----------------	----------------

## Verín

### 32013521 CEIP Princesa de España

r/ Antonio Fernández Pérez, s/n. 32600 Verín. — Verín.	Tif.: 988410128	Fax: 988410128
--	-----------------	----------------

32007648	EI de Vilaça	Monterrei — Vilaça.
32014720	EI de Albarelos	Monterrei — Albarelos.
32014768	EI de Pazos	Verín — Pazos.
32015761	EI de Vences	Monterrei — Vences.
32015864	EI de Feces de Abaixo	Verín — Feces de Abaixo.

### 32013582 IES García-Barbón

r/ Antonio Fernández Pérez. 32600 Verín. — Verín.	Tif.: 988410379	Fax: 988414434
---	-----------------	----------------

### 32013612 IES Xesús Taboada Chivite

Avda. de Portugal, 116. 32600 Verín. — Verín.	Tif.: 988410041	Fax: 988413232
---	-----------------	----------------

### 32015797 CEIP Amaro Refojo

Avda. Hermanos Fernández Álvarez, 1. 32600 Verín. — Verín.	Tif.: 988411425	Fax: 988411425
--	-----------------	----------------

32015165	CEIP O Castiñeiro	Loza — Loza.
32015682	CEIP de Castelo do Val	Castelo do Val — Castelo do Val.

### 32016790 IES N° 1

Queizás s/n. 32600 Verín. — Verín.	Tif.: 988411212	Fax: 988411212
------------------------------------	-----------------	----------------

32004398	CEIP Vicente Risco	Cualedro — Cualedro.
32004416	CEIP da Xironda	Cualedro — Xironda, A.
32008173	CEIP de Oimbra	Oimbra — Oimbra.
32015256	CEIP das Vendas da Barreira	Riós — Riós.
32015657	CEIP de Medeiros	Monterrei — Medeiros.

## Viana do Bolo

### 32013661 CEIP Bibei

r/ Nicolás Tenorio, 39. 32550 Viana do Bolo. — Viana do Bolo.	Tif.: 988340023	Fax: 988340023
---	-----------------	----------------

32013168	CEIP Eduardo Ávila Bustillo	Veiga, A — Veiga, A.
32015141	CEIP de Vilariño de Conso	Vilariño de Conso — Vilariño de Conso.

### 32016777 IES de Viana do Bolo

r/ Nicolás Tenorio, 32. 32550 Viana do Bolo. — Viana do Bolo.	Tif.: 988340086	Fax: 988340086
---	-----------------	----------------

## Vilamarín

### 32016285 IES de Vilamarín

Borulle, s/n. 32140 Vilamarín. — Vilamarín.	Tlf.: 988286013	Fax: 988286150
---	-----------------	----------------

## Vilardevós

### 32014501 CEIP Rodolfo Núñez Rodríguez

Vilardevós. 32616 Vilardevós. — Vilardevós.	Tlf.: 988417003	Fax: -
---	-----------------	--------

## Xinzo de Limia

### 32004829 CEIP Rosalía de Castro

r/ Rosalía de Castro. 32630 Xinzo de Limia. — Xinzo de Limia.	Tlf.: 988460480	Fax: 988460480
---	-----------------	----------------

32002043	CEIP dos Blancos	Blancos, Os — Blancos, Os.
----------	------------------	----------------------------

32002481	CEIP Nosa Señora do Carne	Calvos de Randín — Calvos.
----------	---------------------------	----------------------------

32012425	CEIP de Sarreaus	Sarreaus — Sarreaus.
----------	------------------	----------------------

32014151	CEIP de Vilar de Barrio	Vilar de Barrio — Vilar de Barrio.
----------	-------------------------	------------------------------------

32016042	CEIP de Sandiás	Sandiás — Sandiás.
----------	-----------------	--------------------

32016236	CEIP de Baltar	Baltar — Baltar.
----------	----------------	------------------

32016509	EEl de Trasmiras	Trasmiras — Trasmiras.
----------	------------------	------------------------

### 32004830 CEIP Sergio Mascareñas

r/ Marcelo Maciás, 59. 32630 Xinzo de Limia. — Xinzo de Limia.	Tlf.: 988460507	Fax: 988460507
--	-----------------	----------------

### 32014801 IES Cidade de Antioquía

Avda. de Ourense, 186. 32630 Xinzo de Limia. — Xinzo de Limia.	Tlf.: 988460519	Fax: 988460519
--	-----------------	----------------

### 32015232 IES Lagoa de Antela

Avda. de Ourense, 184. 32630 Xinzo de Limia. — Xinzo de Limia.	Tlf.: 988462454	Fax: 988462337
--	-----------------	----------------

32011032	CEIP Antonio Vázquez Vázquez	Rairiz de Veiga — Rairiz de Veiga.
----------	------------------------------	------------------------------------

32014227	EEl de Vilar de Santos	Vilar de Santos — Vilar de Santos.
----------	------------------------	------------------------------------



Departamentos  
de orientación nos  
centros públicos  
de Galicia

Pontevedra

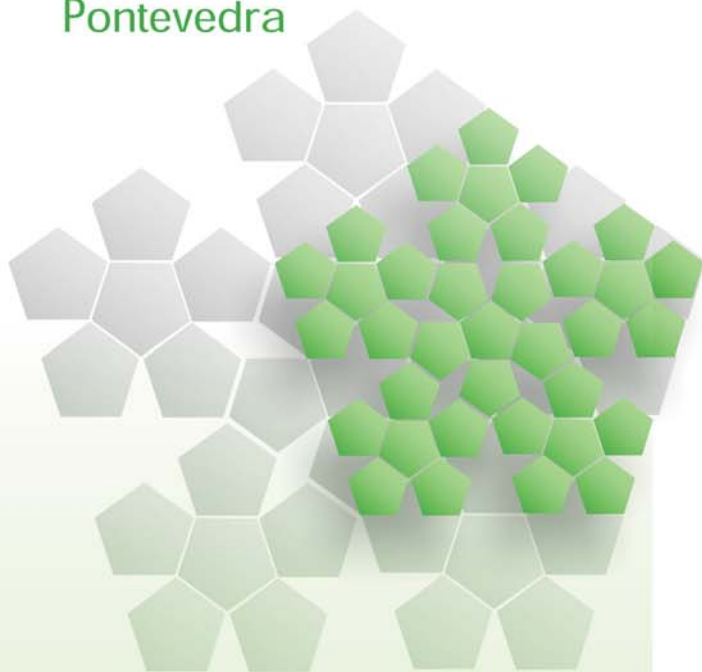

## Agolada

### 36003480 CEIP de Agolada

Rúa do IRYDA (Agolada). 36520 Agolada. — Ferreira.

Tif.: 986788057

Fax: -

## Baiona

### 36000247 CPI de Cova Terreña

Dolores Agrelo, s/n. 36300 Baiona. — Baiona.

Tif.: 986385900

Fax: 986385026

36014362 EEI de Agro-Baredo Baiona — Baredo.

36017211 EEI de Burgo-Baiña Baiona — Baiña.

36018963 CEIP de Belesar Baiona — Belesar.

### 36019657 IES Primeiro de Marzo

r/ Virxe da Rocha. 36300 Baiona. — Baiona.

Tif.: 986355111

Fax: 986358121

36000302 CEP de Sobarís Baiona — Santa Cristina da Ramallosa.

36014374 EEI O Areal Baiona — Santa Cristina da Ramallosa.

36014921 CEIP de Fontes-Baiña Baiona — Baiña.

## Barro

### 36000181 CEIP Amor Ruibal

Outeiro. 36191 Barro. — Perdecanaí.

Tif.: 986711249

Fax: 986711249

36013141 EEI da Cancela Barro — Portela.

36015381 EEI de Curro Barro — Curro.

### 36020234 IES de Barro

Perdecanaí, s/n. 36194 Barro. — Barro.

Tif.: 986711522

Fax: 986711502

## Bueu

### 36000326 CEIP Montemogos

Montemogos. 36937 Bueu. — Beluso.

Tif.: 986321221

Fax: 986321221

### 36000341 CEIP de Bueu

r/ A Pedra, 266. 36930 Bueu. — Bueu.

Tif.: 986320050

Fax: 986320050

36014659 EEI de Meiro Bueu — Bueu.

36015391 EEI do Valado Bueu — Bueu.

### 36019463 IES Johan Carballeira

r/ Ramón Bares, s/n. 36930 Bueu. — Bueu.

Tif.: 986323071

Fax: 986323270

36020246 **IES Illa de Ons**

r/ Ramón Bares s/n. 36930 Bueu. — Bueu.	Tf.: 986324130	Fax: 986324331
36000375 CEIP da Torre-Cela	Bueu — Cela.	

## Caldas de Reis

36000405 **CPI Alfonso VII**

r/ José Salgado, 18. 36650 Caldas de Reis. — Caldas de Reis.	Tf.: 986540137	Fax: 986540137
36013151 EEI de Carracedo	Caldas de Reis — Carracedo.	
36013175 EEI Santo André de Cesar	Caldas de Reis — Cesar.	
36013886 EEI Saiar	Caldas de Reis — Saiar.	
36013931 EEI de Godos	Caldas de Reis — Godos.	
36018288 EEI Arcos da Condosa	Caldas de Reis — Arcos da Condosa.	

36016127 **IES Aquis Celenis**

Maríñoleiras, s/n. 36650 Caldas de Reis. — Caldas de Reis.	Tf.: 986540358	Fax: 986541017
36015861 CEIP San Clemente de Cesar	Caldas de Reis — Cesar.	

## Cambados

36000478 **CEP Antonio Magariños Pastoriza**

Avda. Vilaríño, 29. 36630 Cambados. — Cambados.	Tf.: 986542512	Fax: 986542512
---	----------------	----------------

36000481 **IES Ramón Cabanillas**

Avda. Rosalía Castro, s/n. 36630 Cambados. — Cambados.	Tf.: 986542950	Fax: 986542609
36016103 CEIP de Corbillón	Cambados — Corbillón.	

36000508 **CEIP de Castrelo**

Castrelo. 36639 Cambados. — Castrelo.	Tf.: 986520004	Fax: 986526020
---------------------------------------	----------------	----------------

36000648 **CEIP Enrique Barreiro Piñeiro**

O Sineiro. 36633 Cambados. — Vilaríño.	Tf.: 986542553	Fax: 986542553
36018859 EEI Modia	Cambados — Vilaríño.	

36015093 **CEIP San Tomé**

r/ Olmos, 20. 36630 Cambados. — Cambados.	Tf.: 986542001	Fax: 986542001
36019773 EEI da Pastoriza	Cambados — Cambados.	

36019396 **IES Francisco Asorey**

r/ Os Caeiros, 25. 36630 Cambados. — Cambados.	Tf.: 986520161	Fax: 986520161
--	----------------	----------------

## Cangas

### ❑ 36000922 IES María Soliño

Monte Carrasco, 3. 36940 Cangas. — Cangas.	Tif.: 986301082	Fax: 986301082
36000879 CEIP de Cangas	Cangas — Cangas.	
36001057 CEIP do Hío	Cangas — Hío, O.	
36015950 CEIP da Espiñeira-Aldán	Cangas — Aldán.	

### ❑ 36000934 CEIP do Castrillón-Coiro

O Castrillón. 36947 Cangas. — Coiro.	Tif.: 986301273	Fax: 986301273
--------------------------------------	-----------------	----------------

### ❑ 36001033 CEIP de San Roque de Darbo

San Roque do Monte. 36940 Cangas. — Darbo.	Tif.: 986301453	Fax: 986301453
36014933 EEI de Cima de Vila-Darbo	Cangas — Darbo.	

### ❑ 36018501 IES Monte Carrasco

San Pedro. 36940 Cangas. — Darbo.	Tif.: 986304047	Fax: 986304047
-----------------------------------	-----------------	----------------

### ❑ 36019475 IES de Rodeira

Avda. Ourense, s/n. 36940 Cangas. — Cangas.	Tif.: 986303933	Fax: 986303933
36018975 CEIP A Rúa	Cangas — Coiro.	

## Cañiza, A

### ❑ 36001148 CPI da Cañiza

Acceso ó Parque, s/n. 36880 Cañiza, A. — Cañiza, A.	Tif.: 986651173	Fax: 986651173
36001707 CEIP de Crecente	Crecente — Crecente.	
36014945 CEIP de Valeixe	Cañiza, A — Valeixe.	

### ❑ 36015101 IES da Cañiza

Oroso, s/n. 36880 Cañiza, A. — Cañiza, A.	Tif.: 986651347	Fax: 986651347
36000031 CEIP Antonio Carpintero	Arbo — Arbo.	
36018562 EEI Barcela	Arbo — Barcela.	

## Catoira

### ❑ 36001252 CPI de Progreso

Paseo das Lombas, 2 (O Progreso). 36612 Catoira. — Oeste.	Tif.: 986546104	Fax: 986523261
36001240 EEI de Dimo	Catoira — Dimo.	
36013904 EEI da Baiuca	Catoira — Oeste.	
36014386 EEI de Outeiriño	Catoira — Catoira.	
36014830 EEI de Abalo	Catoira — Abalo.	

## Cotobade

### 36024197 IES de Cotobade

O Río Tenorio. 36120 Cotobade. — Tenorio.	Tlf.: 986764102	Fax: 986765634
36001550 CEIP de Carballedo	Cotobade — Carballedo.	
36001665 CEIP de Tenorio	Cotobade — Tenorio.	

## Cuntis

### 36015111 CPI Aurelio Marcelino Rey García

r/A Palma. 36670 Cuntis. — Cuntis.	Tlf.: 986548175	Fax: 986548175
36000005 EEI de Magán	Cuntis — Estacas.	
36001756 CEIP de Arcos de Furcos	Cuntis — Arcos.	
36001884 EEI de Piñeiro	Cuntis — Piñeiro.	
36001926 CEIP de Estacas	Cuntis — Estacas.	
36001963 CEIP de Troáns	Cuntis — Troáns.	

## Estrada, A

### 36002335 IES Manuel García Barros

Zona Escolar. 36680 Estrada, A. — Estrada, A.	Tlf.: 986571373	Fax: 986571373
---	-----------------	----------------

### 36002347 CEIP Pérez Viandi

r/ Pérez Viandi, s/n. 36680 Estrada, A. — Estrada, A.	Tlf.: 986570054	Fax: 986570054
---	-----------------	----------------

### 36002359 IES Antón Losada Diéguez

r/ da Cultura, s/n. 36680 Estrada, A. — Estrada, A.	Tlf.: 986570336	Fax: 986570051
---	-----------------	----------------

### 36002773 CEIP do Foxo

O Foxo. 36686 Estrada, A. — Rubín.	Tlf.: 986588080	Fax: 986588080
36014854 CEIP de Oca	Estrada, A — Oca.	

### 36013618 CEIP de Figueiroa

Avda. de Santiago, 101 (Figueiróa). 36680 Estrada, A. — Estrada, A.	Tlf.: 986570056	Fax: 986570056
36017247 CEIP Ribeira	Estrada, A — Ribeira.	
36017260 CEIP de Vinseiro	Estrada, A — Vinseiro.	
36018291 EEI de Guimarei	Estrada, A — Guimarei.	

### 36020258 IES Nº 1

r/ da Cultura, s/n. 36680 Estrada, A. — Estrada, A.	Tlf.: 986572054	Fax: 986571249
36002220 CEIP Cabada Vázquez	Estrada, A — Codeseda.	
36002852 CEIP de Montillón	Estrada, A — Souto.	
36002979 CEIP de Santa Cristina de Veá	Estrada, A — Santa Cristina de Veá.	
36014866 CEIP Manuel Villar Parama	Estrada, A — San Xurxo de Veá.	

## Forcarei

### 36019323 IES Chano Piñeiro

Tras grupo escolar, s/n. 36550 Forcarei. — Forcarei.		Tif.: 986755052	Fax: 986755052
36001343	CEIP San Xoán Bautista	Cerdedo — Cerdedo.	
36003111	CEIP Nosa Señora das Dores	Forcarei — Forcarei.	
36003170	CEIP de Soutelo de Montes	Forcarei — Madanela de Montes, A.	

## Gondomar

### 36003662 CEIP Chano Piñeiro

Pousa de Fontán. 36380 Gondomar. — Mañufe.		Tif.: 986360092	Fax: 986360092
36020453	EEl de Moreira	Gondomar — Mañufe.	
36020465	CEP de Mañufe	Gondomar — Mañufe.	

### 36014672 CEIP Serra-Vincios

A Serra. 36316 Gondomar. — Vincios.		Tif.: 986363218	Fax: 986363218
36017703	CEIP Souto-Donas	Gondomar — Donas.	

### 36018631 CEP Xosé Neira Vilas

A Peroleira. 36380 Gondomar. — Peiteiros.		Tif.: 986384008	Fax: 986384491
36018987	CRA Antía Cal	Gondomar — Peiteiros.	

### 36019220 IES Auga da Laxe

Campo da Feira. 36380 Gondomar. — Gondomar.		Tif.: 986360501	Fax: 986360576
---	--	-----------------	----------------

### 36020261 IES Terra de Turonio

As Gaiandas - Campo da Feira, s/n. 36380 Gondomar. — Gondomar.		Tif.: 986384016	Fax: 986389086
36020441	EEl de Borreiros	Gondomar — Borreiros.	

## Grove, O

### 36003807 CEIP Rosalía de Castro

r/ Rosalía de Castro, 22. 36980 Grove, O. — Grove, O.		Tif.: 986730823	Fax: 986730823
36015123	EEl Monte da Vila	Grove, O — Grove, O.	

### 36003832 CEIP Valle-Inclán

Ardiá, 14. 36980 Grove, O. — Grove, O.		Tif.: 986730070	Fax: 986735057
--	--	-----------------	----------------

### 36019232 IES Monte da Vila

Bouzas, 22. 36980 Grove, O. — Grove, O.		Tif.: 986732161	Fax: 986732179
36014878	CEIP de Conmenião	Grove, O — Grove, O.	
36017466	EEl Virxe das Mareas	Grove, O — Grove, O.	

□ 36020271 **IES N° 2**

Balea, s/n. 36988 Grove, O. — Grove, O.	Tf.: 986738452	Fax: 986738456
36018100 CEIP As Bizocas	Grove, O — Grove, O.	

## Guarda, A

□ 36015135 **CEIP A Sangriña**

Paseo de Portugal, 19. 36789 Guarda, A. — Salcidos.	Tf.: 986611045	Fax: 986611045
36015706 EEI da Gándara	Guarda, A — Salcidos.	
36016280 CEIP de Cividáns	Guarda, A — Salcidos.	
36016784 EEI Camposancos	Guarda, A — Camposancos.	

□ 36019244 **IES A Sangriña**

Avda. de Portugal, 21. 36780 Guarda, A. — Guarda, A.	Tf.: 986609015	Fax: 986611417
36003959 CEIP Manuel Rodríguez Sinde	Guarda, A — Guarda, A.	
36006067 CEIP Mestre Manuel García	Oia — Oia.	
36018653 CEIP As Solanas	Guarda, A — Guarda, A.	

## Illa de Arousa, A

□ 36013011 **CEIP da Torre-Illa**

r/ Pombal, s/n (A Torre). 36626 Illa de Arousa, A. — Illa de Arousa, A.	Tf.: 986551131	Fax: 986551131
---	----------------	----------------

□ 36020283 **IES da Illa de Arousa**

r/ de Bouzas, s/n. - Illa de Arousa, A. — Illa de Arousa, A.	Tf.: 986527034	Fax: 986527488
--	----------------	----------------

## Lalín

□ 36004101 **CEIP de Lalín**

r/ E, 9. 36500 Lalín. — Lalín.	Tf.: 986780043	Fax: 986780043
36013230 EEI da Xesta	Lalín — Xesta, A.	
36013242 EEI de Goiás	Lalín — Goiás.	

□ 36004137 **IES Ramón M° Aller Ulloa**

Zona Escolar, s/n. 36500 Lalín. — Lalín.	Tf.: 986780114	Fax: 986783643
36014970 CEIP Varela Buxán	Lalín — Cercio.	

☐ 36013758 **IES Laxeiro**

Avda. Buenos Aires, 71. 36500 Lalín. — Lalín.		Tif.: 986787051	Fax: 986787403
36001975	CEIP Pío Cabanillas Gallas	Dozón — Castro, O.	
36004095	CEIP Manuel Rivero	Lalín — Lalín.	
36004149	CEIP Xoaquín Loriga	Lalín — Prado.	
36004174	CEIP Vicente Arias de la Maza	Lalín — Vilatuxe.	
36013916	EEl de Donramiro	Lalín — Donramiro.	
36018343	EEl de Laro	Silleda — Laro.	

## Marín

☐ 36004472 **CEIP do Carballal**

Viñas Blancas, s/n (O Carballal). 36900 Marín. — Marín.		Tif.: 986881420	Fax: 986881420
---	--	-----------------	----------------

☐ 36004484 **CEIP da Laxe**

r/ República Argentina, 40. 36900 Marín. — Marín.		Tif.: 986881238	Fax: 986881238
36014982	EEl Calvo Sotelo	Marín — Marín.	

☐ 36004496 **CEIP de Sequelo-Marín**

Avda. Jaime Janer, s/n. 36900 Marín. — Marín.		Tif.: 986880610	Fax: 986880610
36004538	EEl Nosa Señora do Carme	Marín — Marín.	

☐ 36004551 **IES Almirante Salvador Moreno**

Rúa da Estrada. 36900 Marín. — Marín.		Tif.: 986880158	Fax: 986880162
---------------------------------------	--	-----------------	----------------

☐ 36004681 **CEIP de Seixo**

Seixo. 36913 Marín. — Seixo.		Tif.: 986702246	Fax: 986702246
36004642	EEl de Mogor	Marín — Mogor.	

☐ 36015159 **IES Chan do Monte**

Chan do Monte, 23. 36911 Marín. — Mogor.		Tif.: 986883305	Fax: 986891737
36004460	CEIP de Ardán	Marín — Ardán.	

☐ 36020295 **IES Mestre Landín**

Pazo da Raña - San Xulián. 36900 Marín. — Marín.		Tif.: 986891989	Fax: 986891989
--	--	-----------------	----------------

## Meaño

☐ 36004691 **CEIP de Coirón-Dena**

Coirón. 36968 Meaño. — Dena.		Tif.: 986743247	Fax: 986743247
------------------------------	--	-----------------	----------------

☐ 36020301 **IES de Meaño**

Coirón, s/n. 36967 Meaño. — Meaño.		Tif.: 986744749	Fax: 986745160
36015871	CEIP de Meaño-As Covas	Meaño — Meaño.	
36017636	EEl de Xil-Meaño	Meaño — Xil.	



## Meis

### 36004708 CPI de Mosteiro-Meis

Mosteiro. 36637 Meis. — Mosteiro.		Tlf.: 986712057	Fax: 986712057
36013278	EEI de San Lourenzo	Meis	— Nogueira.
36013281	EEI de San Tomé	Meis	— Nogueira.
36013291	EEI de Parabela	Meis	— Parabela.
36016292	EEI do Marco-Meis	Meis	— Meis.
36017272	EEI de San Vicente	Meis	— Nogueira.
36018446	CEIP da Armenteira	Meis	— Armenteira, A.
36020477	EEI San Martiño	Meis	— Meis.

## Moaña

### 36004733 CEIP de Reibón

Xunqueira, 17 (Reibón). 36955 Moaña. — Meira.		Tlf.: 986311885	Fax: 986311885
36004711	CEIP Domaio	Moaña	— Domaio.
36016796	EEI de Verducedo	Moaña	— Moaña.

### 36004745 IES A Paralaia

r/O Redondo, s/n. 36950 Moaña. — Moaña.		Tlf.: 986312217	Fax: 986393004
36016590	CEIP de Abelendo	Moaña	— Moaña.
36016607	CEIP de Quintela	Moaña	— Moaña.

### 36013552 CEIP de Seara

Seara, s/n (Reibón). 36950 Moaña. — Meira.		Tlf.: 986310763	Fax: 986311516
36015378	CEIP de Tirán	Moaña	— Tirán.
36016814	EEI do Con	Moaña	— Tirán.

### 36018999 IES As Barxas

r/O Rosal, 2. 36950 Moaña. — Moaña.		Tlf.: 986314243	Fax: 986314300
36019438	CEIP A Guía	Moaña	— Meira.

## Mondariz

### 36004927 CPI de Mondariz

Merouces. 36870 Mondariz. — Mondariz.		Tlf.: 986656089	Fax: 986656089
36005087	CEIP Nosa Señora de Lourdes	Mondariz-Balneario	— Mondariz-Balneario.
36015883	CEIP Riofrío-Vilar	Mondariz	— Riofrío.

## Moraña

### 36005142 CPI Santa Lucía

r/7, s/n (Saiás). 36660 Moraña. — Saiás.	Tlf.: 986553084	Fax: 986553533
36013527 EEI de Lamas	Moraña — Lamas.	
36013539 EEI San Lourenzo de Moraña	Moraña — San Lourenzo de Moraña.	
36013540 EEI de Amil	Moraña — Amil.	

## Mos

### 36005245 CEIP Mestre Martínez Alonso

O Castro. 36415 Mos. — Mos.	Tlf.: 986331561	Fax: 986331561
36016826 CEIP de Louredo	Mos — Louredo.	

### 36013564 CEIP Pena de Francia

A Igrexa. 36416 Mos. — Tameiga.	Tlf.: 986330667	Fax: 986330667
36017533 EEI de Puxeiros-A Portela	Mos — A Portela.	
36019441 CEIP de Petelos	Mos — Petelos.	

### 36016619 CEIP de Atín-Cela

Atín. 36415 Mos. — Cela.	Tlf.: 986330515	Fax: 986330515
36017521 EEI San Rafael	Mos — Pereiras.	
36017648 CEIP Mestre Valverde Mayo	Mos — Sanguineda.	

### 36020131 IES de Mos

A Estibada. 36416 Mos. — Petelos.	Tlf.: 986338873	Fax: 986335745
-----------------------------------	-----------------	----------------

## Neves, As

### 36005555 CEIP Marquesa do Pazo da Mercé

Eira da Liñaza, s/n. 36440 Neves, As. — Neves, As.	Tlf.: 986648162	Fax: 986648162
36005622 CEIP de Rubiós	Neves, As — Rubiós.	
36005658 EEI de Taboexa	Neves, As — Taboexa.	
36005683 CEIP de Vide	Neves, As — Vide.	

### 36019402 IES Pazo da Mercé

Tortoreos. 36440 Neves, As. — Tortoreos.	Tlf.: 986648455	Fax: 986648191
--	-----------------	----------------

## Nigrán

### 36005774 CEIP Humberto Juanes

r/ Curros Enríquez, 2 (Vilameán). 36350 Nigrán. — Nigrán.	Tlf.: 986366052	Fax: 986366052
36014416 EEI Marín-Camos	Nigrán — Camos.	
36014431 EEI As Chans	Nigrán — Priegue.	
36015160 EEI As Dunas Panxón	Nigrán — Panxón.	
36016620 CEP da Cruz	Nigrán — Camos.	

### 36014428 IES Val Miñor

r/Paradellas, 15. 36350 Nigrán. — Nigrán.	Tlf.: 986366050	Fax: 986366102
---	-----------------	----------------

### 36015184 IES Escolas Proval

Avda. Portugal, 171. 36350 Nigrán. — Nigrán.	Tlf.: 986369402	Fax: 986369405
36005956 CEIP de Vilarinho	Nigrán — Ramallosa, A.	
36015470 EEI Maestro Don José	Nigrán — Ramallosa, A.	
36017284 EEI A Igrexa-Parada	Nigrán — Parada.	
36018434 CEP Mallón	Nigrán — Ramallosa, A.	

## Pazos de Borbén

### 36006079 CPI Curros Enríquez

Estrada Redondela-Formelos de Montes. 36841 Pazos de Borbén. — Pazos.	Tlf.: 986497040	Fax: 986497040
36014684 EEI de Outeiro	Pazos de Borbén — Nespereira.	
36016346 EEI de Amoedo	Pazos de Borbén — Amoedo.	

## Poio

### 36007199 CEIP Isidora Riestra

A Seca. 36994 Poio. — Poio.	Tlf.: 986770316	Fax: 986770316
36007060 CEP de Chancelas	Poio — Combarro.	
36013345 EEI de Albar	Poio — Poio.	
36013357 EEI do Sartal	Poio — Poio.	
36015202 CEIP de Lourido	Poio — Poio.	
36016413 EEI de Combarro	Poio — Combarro.	
36020404 EEI do Pereiro	Poio — Poio.	

36020143 IES de Poio

r/ Fontenla, s/n. 36994 Poio. — Poio.	Tlf.: 986771295	Fax: 986771296
36007242 CEIP de Viñas	Poio — Poio.	
36013369 EEI de Portosanto	Poio — Poio.	
36013370 EEI de Samieira	Poio — Samieira.	
36013710 EEI do Vao	Poio — Poio.	
36014015 EEI de Raxó	Poio — Raxó.	
36015691 EEI de Arén	Poio — Samieira.	
36015895 CEP de Espedregada	Poio — Raxó.	

## Ponte Caldelas

36007591 CEIP Manuel Cordo Boulosa

r/ Concepción Areal. 36820 Ponte Caldelas. — Ponte Caldelas.	Tlf.: 986750175	Fax: 986750175
--	-----------------	----------------

36020313 IES de Ponte Caldelas

Valdarosa s/n. 36820 Ponte Caldelas. — Ponte Caldelas.	Tlf.: 986750705	Fax: 986750707
36003388 CEIP Doutor Suárez	Fomelos de Montes — Fomelos de Montes.	
36014611 CEIP A Lama	Lama, A — Pedreira.	
36015536 CEIP A Reigosa	Ponte Caldelas — Taurón.	
36016875 EEI de Xustáns	Ponte Caldelas — Xustáns.	

## Ponteareas

36007497 CEIP Nosa Señora dos Remedios

r/ Azorín, s/n. 36860 Ponteareas. — Ponteareas.	Tlf.: 986640740	Fax: 986640740
36007448 EEI das Cortellas	Ponteareas — Padróns.	
36007451 CEIP de Padróns	Ponteareas — Padróns.	
36014532 EEI de Ribadetea	Ponteareas — Ribadetea.	
36016863 EEI de Pías	Ponteareas — Pías.	

36007539 CEIP Fermín Bouza Brey

Avda. Fernández de la Mora, s/n. 36860 Ponteareas. — Ponteareas.	Tlf.: 986640284	Fax: 986640284
36024069 CRA de Ponteareas	Ponteareas — Ponteareas.	

36007552 IES A Granxa

r/ Areas, s/n (Apdo. 7). 36860 Ponteareas. — Ponteareas.	Tlf.: 986640068	Fax: 986660940
--	-----------------	----------------

36013692 IES N° 1

O Paseo Matutino, 34. 36860 Ponteareas. — Ponteareas.	Tlf.: 986640734	Fax: 986640383
36001690 CEIP do Covelo	Covelo — Covelo.	
36007370 CEIP Feliciano Barrera	Ponteareas — Guláns.	
36014519 EEI San Mateo de Oliveira	Ponteareas — San Mateo de Oliveira.	
36016954 CEIP Mestre Ramiro Sabell Mosquera	Ponteareas — Ponteareas.	

□ 36014520 **IES Pedra da Auga**

Infeciano Barrera, s/n. 36860 Ponteareas. — Ponteareas.	Tlf.: 986641017	Fax: 986641017
36014642 CEIP de Santiago de Oliveira	Ponteareas	— Oliveira.

## Pontecesures

□ 36007621 **CPI de Pontecesures**

Infesta, s/n. 36640 Pontecesures. — Pontecesures.	Tlf.: 986557366	Fax: 986557366
---	-----------------	----------------

## Pontevedra

□ 36006122 **CEIP A Xunqueira N° 1**

r/ Celso Emilio Ferreiro, s/n. 36005 Pontevedra. — Pontevedra.	Tlf.: 986872436	Fax: 986872436
36014465 EEI da Meán	Pontevedra	— Cerpanzóns.

□ 36006353 **CEIP de Vilaverde-Mourente**

r/ Villaverde, 9. 36164 Pontevedra. — Pontevedra.	Tlf.: 986858187	Fax: 986858187
---	-----------------	----------------

□ 36006377 **CEIP Álvarez Limeses**

r/ Joaquín Costa, 13. 36001 Pontevedra. — Pontevedra.	Tlf.: 986851780	Fax: 986851780
---	-----------------	----------------

□ 36006390 **CEIP Manuel Vidal Portela**

Avda. de Buenos Aires, s/n. 31002 Pontevedra. — Pontevedra.	Tlf.: 986858234	Fax: 986858234
---	-----------------	----------------

□ 36006419 **Centro Fogar Prov. Príncipe Felipe**

Montecelo. 36161 Pontevedra. — Pontevedra.	Tlf.: 986850261	Fax: 986863251
36006316 Centro Príncipe Felipe	Pontevedra	— Monte.
36019098 Centro Príncipe Felipe	Pontevedra	— Monte.

□ 36006420 **CEIP Campolongo**

r/ Xeneral Rubín, 3. 36001 Pontevedra. — Pontevedra.	Tlf.: 986855288	Fax: 986850558
36014994 EEI Concepción Crespo Rivas	Pontevedra	— Pontevedra.
36019001 EEI Campolongo	Pontevedra	— Pontevedra.

□ 36006717 **IES Sánchez Cantón**

Avda. Raíña Victoria. 36001 Pontevedra. — Pontevedra.	Tlf.: 986866505	Fax: 986868064
36006407 CEIP Froebel	Pontevedra	— Pontevedra.
36015767 EEI Xardín Calvo Satelo - O Toxo	Pontevedra	— Pontevedra.

□ 36006729 **IES Valle-Inclán**

Avda. Montero Ríos, s/n. 36001 Pontevedra. — Pontevedra.	Tlf.: 986866448	Fax: 986866448
36018872 EPA de Pontevedra	Pontevedra	— Pontevedra.

36006730 **IES Frei Martín Sarmiento**

Avda. de Vigo, 23. 36003 Pontevedra. — Pontevedra.		Tlf.: 986852087	Fax: 986852066
36019608	CEIP de Marcón	Pontevedra	— Marcón.
36020489	EI de Lusquiños	Pontevedra	— Tomeza.

36013761 **IES A Xunqueira I**

r/ Alexandre Bóveda, 1. 36005 Pontevedra. — Pontevedra.		Tlf.: 986872150	Fax: 986873700
3600685	CEIP Pedro Antonio Cerviño	Campo Lameiro	— Campo, O.
36006109	CEIP de Parada-Campañó	Pontevedra	— Campañó.
36006766	CEIP Atlántico	Pontevedra	— Pontevedra.
36015433	EI de Cerdeiras	Campo Lameiro	— Fragas.

36014489 **IES A Xunqueira**

r/ Alexandre Bóveda, s/n. 36155 Pontevedra. — Pontevedra.		Tlf.: 986873003	Fax: 986873000
36006134	CEIP San Benito de Lérez	Pontevedra	— Lérez.
36015500	CEIP de Verducido	Pontevedra	— Verducido.
36019517	CEIP Santo André de Xeve	Pontevedra	— Xeve.

36015172 **CEP A Xunqueira N° 2**

r/ Alexandre Bóveda, s/n. 36005 Pontevedra. — Pontevedra.		Tlf.: 986872874	Fax: 986872874
---	--	-----------------	----------------

36017661 **CEIP Praza de Barcelos**

Praza de Barcelos, 26. 36002 Pontevedra. — Pontevedra.		Tlf.: 986844746	Fax: 986844746
--	--	-----------------	----------------

36018379 **IES A Xunqueira II**

r/ Celso Emilio Ferreiro, 6. 36005 Pontevedra. — Pontevedra.		Tlf.: 986872484	Fax: 986871943
--	--	-----------------	----------------

36018677 **IES Luis Seoane**

r/ Luxemburgo, s/n (Monteporreiro). 36162 Pontevedra. — Pontevedra.		Tlf.: 98687860	Fax: 986864322
36017651	CEP Monteporreiro	Pontevedra	— Pontevedra.

36019268 **IES Gonzalo Torrente Ballester**

r/ Herminia Fariña Cobián, s/n. 36003 Pontevedra. — Pontevedra.		Tlf.: 986863612	Fax: 986863613
36006195	CEIP A Carballeira	Pontevedra	— Lourizán.
36006833	CEIP San Martiño	Pontevedra	— Salcedo.
36015196	CEIP Juan Antonio Suances	Pontevedra	— Pontevedra.
36018690	CEIP de Cabanas	Pontevedra	— Salcedo.

36019611 **CEIP Paio Gómez Chariño**

r/ de Suecia, 1 (Monte Porreiro). 36162 Pontevedra. — Mourente.		Tlf.: 986865052	Fax: 986865052
36013837	EI dos Campos	Pontevedra	— Pontevedra.

36020064 **IES Carlos Oroza**

Montecelo, s/n. 36161 Pontevedra. — Pontevedra.		Tlf.: 986847002	Fax: 986847003
---	--	-----------------	----------------

## Porriño, O

### 36007011 IES Pino Manso

r/ Antonio Palacios, 76. 36400 Porriño, O. — Porriño, O.	Tlf.: 986330220	Fax: 986337230
36018422 CEIP de Años	Porriño, O — Años.	

### 36007023 CEIP Xosé Fernández López

r/ Doantes de Sangue, 1. 36400 Porriño, O. — Porriño, O.	Tlf.: 986331556	Fax: 986331556
36006951 CEIP de Carracido	Porriño, O — Porriño, O.	

### 36016929 CEIP da Cruz-Budiño

A Cruz. 36475 Porriño, O. — Budiño.	Tlf.: 986346317	Fax: 986346370
36016395 EEI de Casal	Porriño, O — Budiño.	

### 36017685 CPI da Ribeira

Polígono 3 (A Ribeira). 36400 Porriño, O. — Torneiros.	Tlf.: 986333484	Fax: 986333484
--	-----------------	----------------

### 36017715 CEIP Antonio Palacios

A Relva. 36410 Porriño, O. — Torneiros.	Tlf.: 986331303	Fax: 986331303
36016401 CEIP de Pontellas	Porriño, O — Pontellas.	
36016930 CEIP de Chenlo	Porriño, O — Chenlo.	
36017570 CEIP de Mosende	Porriño, O — Mosende.	

### 36019529 IES Ribeira do Louro

r/ Ribeira, s/n (Torneiros). 36410 Porriño, O. — Porriño, O.	Tlf.: 986333956	Fax: 986333784
--	-----------------	----------------

## Portas

### 36007035 CPI Domingo Fontán

Rapeira, 9. 36658 Portas. — Portas.	Tlf.: 986536389	Fax: 986536389
36013308 EEI de Briallós	Portas — Briallós.	
36013311 EEI de Lantaño	Portas — Lantaño.	
36013333 EEI de Romai	Portas — Romai.	

## Redondela

### 36007643 CEIP Outeiro das Penas

Outeiro das Penas. - Redondela. — Cesantes.	Tlf.: 986495262	Fax: 986495262
36015214 EEI de San Pedro de Cesantes	Redondela — Cesantes.	

### 36007709 CEIP de Santo Paio de Abaixo

Asnelle de Abaixo, 23. 36818 Redondela. — Reboreda.	Tlf.: 986402016	Fax: 986402016
36015548 EEI de Ventosela	Redondela — Ventosela.	

☐ 36007710 **CEP de Redondela**

r/ Mendiño, 28. 36800 Redondela. — Redondela.	Tlf.: 986401314	Fax: 986401314
36014726 EEl da Marisma	Redondela	— Redondela.

☐ 36007734 **IES Mendiño**

Avda. Mendiño, 48. 36800 Redondela. — Redondela.	Tlf.: 986401559	Fax: 986402017
36015007 CEIP de Cedeira	Redondela	— Cedeira.
36018410 CEIP Quintela	Redondela	— Quintela.

☐ 36016656 **IES Pedro Florianí**

r/ Marisma de Santa Mariña, s/n. 36800 Redondela. — Redondela.	Tlf.: 986401911	Fax: 986403944
36007631 CEIP de Porto Cabeiro	Redondela	— Cabeiro.

☐ 36019566 **IES de Chapela**

Avda. Redondela, s/n. 36320 Redondela. — Chapela.	Tlf.: 986453330	Fax: 986453250
36014817 CEIP da Igrexa-Chapela	Redondela	— Chapela.
36014881 CEIP Alexandre Bóveda	Redondela	— Chapela.
36015342 CEIP de San Vicente-Trasmañó	Redondela	— Trasmañó.
36016644 CEIP de Laredo	Redondela	— Chapela.

☐ 36020325 **IES Illa de San Simón**

Avda. de Mendiño, 28. 36800 Redondela. — Redondela.	Tlf.: 986400800	Fax: 986400800
---	-----------------	----------------

## Ribadumia

☐ 36007813 **CPI Julia Becerra Malvar**

r/ Joaquín García Álvarez, 16-17. 36636 Ribadumia. — Barrantes.	Tlf.: 986710021	Fax: 986710021
36013928 EEl de Ribadumia	Ribadumia	— Ribadumia.
36018124 EEl de Leiro	Ribadumia	— Leiro.
36018136 EEl da Igrexa-Sisán	Ribadumia	— Sisán.
36018604 EEl A Cruz-Lois	Ribadumia	— Lois.

## Rodeiro

☐ 36008155 **CPI de Rodeiro**

Rodeiro. 36530 Rodeiro. — Rodeiro.	Tlf.: 986790028	Fax: 986790028
------------------------------------	-----------------	----------------

## Rosal, O

☐ 36013576 **CPI Manuel Suárez Marquier**

A Cumieira de Ariba, s/n. 36778 Rosal, O. — Rosal, O.	Tlf.: 986625275	Fax: 986625876
36008258 CEIP do Couso	Rosal, O	— Rosal, O.
36016735 CEIP de Refoxos	Oia	— Loureza.
36024173 CRA María Zambrano	Rosal, O	— Pías.



## Salceda de Caselas

### 36008489 CPI Altamira

r/ Nova, s/n. - Salceda de Caselas. — Parderrubias.	Tlf.: 986349046	Fax: 986349046
36019025 CEP de Parderrubias	Salceda de Caselas — Parderrubias.	

## Salvaterra de Miño

### 36008751 CEIP Infante Felipe de Borbón

Estrada do Porriño, 44 (A Lagoa). 36450 Salvaterra de Miño. — Lagoa.	Tlf.: 986658011	Fax: 986658011
36024070 CRA A Lagoa	Salvaterra de Miño — Salvaterra de Miño.	

### 36020337 IES de Salvaterra de Miño

Chan da Ponte s/n. 36450 Salvaterra de Miño. — Salvaterra de Miño.	Tlf.: 986658238	Fax: 986659259
36014738 CEIP de Leirado	Salvaterra de Miño — Leirado.	
36016966 CEP de Alxén	Salvaterra de Miño — Alxén.	

## Sanxenxo

### 36008805 CEIP de Portonovo

r/ Areal, 5 (Portonovo). 36970 Sanxenxo. — Adina.	Tlf.: 986720229	Fax: 986720229
---	-----------------	----------------

### 36008866 CEIP A Florida

Ricardo Santos, 16. 36960 Sanxenxo. — Padriñán.	Tlf.: 986720790	Fax: 986720790
---	-----------------	----------------

### 36008878 CEIP Cruceiro

O Cruceiro. 36990 Sanxenxo. — Vilalonga.	Tlf.: 986743141	Fax: 986743141
--	-----------------	----------------

### 36019256 IES de Vilalonga

A Salgueira. 36990 Sanxenxo. — Vilalonga.	Tlf.: 986744953	Fax: 986743103
36015846 CEIP de Noalla-Telleiro	Sanxenxo — Noalla.	
36016498 EEI do Tombelo	Sanxenxo — Noalla.	
36017582 EEI de Aios	Sanxenxo — Aios.	
36019104 CEIP Nantes-Contornil	Sanxenxo — Nantes.	

### 36020349 IES de Sanxenxo

Baltar. 36970 Sanxenxo. — Adina.	Tlf.: 986724108	Fax: 986723369
36008829 CEIP Magaláns-Dorrón	Sanxenxo — Dorrón.	

## Silleda

### 36009032 CEIP da Bandeira

A Bandeira. 36570 Silleda. — Manduas.	Tlf.: 986585356	Fax: 986585356
36018331 EEI de Escuadro	Silleda — Escuadro.	

❑ 36009135 <b>CEIP de Silleda</b>		
r/ Estrada da Estación, 2. 36540 Silleda. — Silleda.	Tlf.: 986580096	Fax: 986580096

❑ 36020350 <b>IES Pintor Colmeiro</b>		
Estrada de Pontevedra - As Ferreiras s/n. 36540 Silleda. — Silleda.	Tlf.: 986580904	Fax: 986581069

## Soutomaíor

❑ 36009172 <b>CPI Manuel Padín Truteiro</b>		
Arcade de Arriba. 36690 Soutomaíor. — Arcade.	Tlf.: 986700049	Fax: 986700049
36006778 CEIP de Ponte Sampaio	Pontevedra — Ponte Sampaio.	
36014763 EEI de Romariz	Soutomaíor — Soutomaíor.	
36016917 EEI Ponte Sampaio	Pontevedra — Ponte Sampaio.	
36017600 EEI de Aranza	Soutomaíor — Soutomaíor.	

## Tomíño

❑ 36009524 <b>CEP Pedro Caselles Beltrán</b>		
O Masteiro. 36740 Tomíño. — Tomíño.	Tlf.: 986622153	Fax: 986652153
36024045 CRA de Tomíño	Tomíño — Seixo.	

❑ 36019751 <b>IES de Tomíño</b>		
Solleiro, s/n. 36740 Tomíño. — Tomíño.	Tlf.: 986623346	Fax: 986623345
36009411 CEIP Pintor Antonio Fernández	Tomíño — Goián.	
36009494 CEIP de Tebra	Tomíño — Tebra.	
36015238 CEIP de Sobrada	Tomíño — Sobrada.	
36019049 CEIP de Barrantes	Tomíño — Masteiro-Barrantes.	

## Tui

❑ 36009895 <b>CEIP N° 2</b>		
Avda. da Concordia, s/n. 36700 Tui. — Tui.	Tlf.: 986600923	Fax: 986600923
36009846 CEIP N° 1	Tui — Tui.	

❑ 36009901 <b>IES San Paio</b>		
r/ Casal Aboy, s/n (Edif. O Castro). 36700 Tui. — Tui.	Tlf.: 986600319	Fax: 986607585
36009718 CEIP de Malvas	Tui — Malvas.	
36009755 CEIP de Pazos de Reis	Tui — Pazos de Reis.	
36015020 CEIP de Randufe	Tui — Randufe.	

□ 36014544 **IES Francisco Sánchez**

Avda. da Concordia, s/n. 36700 Tui. — Tui.		Tlf.: 986600926	Fax: 986600140
36014775	CEIP de Guillarei	Tui — Guillarei.	
36016668	CEP de Caldelas	Tui — Caldelas de Tui.	
36018471	CEP de Rebordáns	Tui — Rebordáns.	
36024112	CRA de Tui	Tui — Tui.	

## Valga

□ 36009913 **CEP de Baño-Xanza**

Baño. 36645 Valga. — Xanza.		Tlf.: 986559054	Fax: 986559054
36013424	EEl de Valga	Valga — Valga.	
36024161	CRA de Valga	Valga — Campaña.	

□ 36020362 **IES de Valga**

Baño, s/n. 36645 Valga. — Valga.		Tlf.: 986559702	Fax: 986559703
36018161	CEP Xesús Ferro Couselo	Valga — Cordeiro.	

## Vigo

□ 36009962 **CEIP Otero Pedrayo**

r/ Ramiro Pascual, 9 (Carneiras). 36213 Vigo. — Matamá.		Tlf.: 986296223	Fax: 986296223
---	--	-----------------	----------------

□ 36009974 **CEIP de Coutada-Beade**

Camiño do Alén, 6 (As Coutadas). 36312 Vigo. — Beade.		Tlf.: 986211813	Fax: 986211813
---	--	-----------------	----------------

□ 36010009 **CEIP Virxe do Rocío**

r/ Rocío, 70. 36208 Vigo. — Vigo.		Tlf.: 986236148	Fax: 986236148
-----------------------------------	--	-----------------	----------------

□ 36010162 **CEIP A Canicouva**

r/ Canicouva, 22. 36213 Vigo. — Vigo.		Tlf.: 986293194	Fax: 986293194
---------------------------------------	--	-----------------	----------------

□ 36010228 **CEIP A Paz**

r/ Tintureira. 36330 Vigo. — Coruxo.		Tlf.: 986491182	Fax: 986491182
36010204	CEIP Pároco Don Camilo	Vigo — Comesaña.	
36017545	EEl de Chandebrito	Nigrán — Chandebrito.	

□ 36010472 **CEIP Ría de Vigo**

Avda. Cesáreo Vázquez, 139 (Canido). 36390 Vigo. — Oia.		Tlf.: 986490906	Fax: 986490906
---	--	-----------------	----------------

□ 36010538 **CEIP Lope de Vega**

Estrada Provincial, 119. 36214 Vigo. — Vigo.		Tlf.: 986419514	Fax: 986480485
36014155	EEl El Nogal	Vigo — Vigo.	

<input type="checkbox"/> 36010629 <b>CEIP Vicente Risco</b>	r/ Santander, 10. 36207 Vigo. – Vigo.	Tlf.: 986378304	Fax: 986378304
<input type="checkbox"/> 36010666 <b>CEIP San Salvador</b>	Avda. de Galicia, 181. 36216 Vigo. – Teis.	Tlf.: 986452194	Fax: 986452194
<input type="checkbox"/> 36010691 <b>CEP Igrexa-Valadares</b>	Camiño Caseiro, s/n (A Igrexa). 36314 Vigo. – Valadares.	Tlf.: 986469196	Fax: 986469196
	36015044 EEI Monte do Alba	Vigo – Valadares.	
<input type="checkbox"/> 36010708 <b>CEIP Emilia Pardo Bazán</b>	r/ Camiño do Chouzo, 7 (O Chouzo). 36208 Vigo. – Vigo.	Tlf.: 986293780	Fax: 986290306
<input type="checkbox"/> 36010711 <b>CEP Dr. Fleming</b>	r/ Ourense, 15. 36211 Vigo. – Vigo.	Tlf.: 986415447	Fax: 986413903
	36014799 EEI Vila Laura	Vigo – Vigo.	
<input type="checkbox"/> 36010721 <b>CEIP Ramón y Cajal</b>	r/ Marqués de Valterra, 8. 36202 Vigo. – Vigo.	Tlf.: 986293409	Fax: 986293409
<input type="checkbox"/> 36011567 <b>IES Castelao</b>	r/ Aragón, 22 (O Calvario). 36206 Vigo. – Vigo.	Tlf.: 986274050	Fax: 986274779
	36014325 EEI Rúa Aragón	Vigo – Vigo.	
	36016905 EPA López y Vicuña	Vigo – Vigo.	
<input type="checkbox"/> 36011579 <b>IES A Guía</b>	Avda. Dona Fermina, 1. 36207 Vigo. – Vigo.	Tlf.: 986375111	Fax: 986263371
	36010484 CEIP Eduardo Pondal	Vigo – Lavadores.	
	36010678 CEIP Paraixal	Vigo – Teis.	
	36014556 CEP Santa Tegra-Teis	Vigo – Vigo.	
	36014787 EEI Santa Tegra-Teis	Vigo – Vigo.	
<input type="checkbox"/> 36011580 <b>IES San Tomé de Freixeiro</b>	r/ Gran Vía. 36210 Vigo. – Vigo.	Tlf.: 986231667	Fax: 986210750
<input type="checkbox"/> 36011592 <b>IES Santa Irene</b>	Praza de América, 7. 36211 Vigo. – Vigo.	Tlf.: 986233799	Fax: 986210435
	36015834 CEIP Altamar	Vigo – Vigo.	
<input type="checkbox"/> 36011634 <b>IES N° 1</b>	r/ Torrecedeira, 88. 36202 Vigo. – Vigo.	Tlf.: 986213025	Fax: 986208175
	36018884 EPA Artes e Oficios	Vigo – Vigo.	
<input type="checkbox"/> 36011798 <b>IES Alexandre Bóveda</b>	r/ Cuntis, s/n. 36209 Vigo. – Vigo.	Tlf.: 986292812	Fax: 986292816

□ 36013448 **IES Manuel Antonio**

Avda. de Madrid, s/n - (Apartado 3138). 36214 Vigo. - Vigo.	Tlf.: 986273800	Fax: 986253907
36009998 CEIP de Mosteiro-Bembrive	Vigo - Bembrive.	

□ 36014568 **IES Valentín Paz Andrade**

Avda. de Madrid, 160. 36214 Vigo. - Vigo.	Tlf.: 986270904	Fax: 986270908
36010101 CEIP O Sello	Vigo - Cabral.	
36010125 CEIP de Fonte Escura	Vigo - Vigo.	

□ 36014601 **IES Álvaro Cunheiro**

r/O Porriño. 36209 Vigo. - Vigo.	Tlf.: 986298892	Fax: 986298926
36009949 CEIP Javier Sensat	Vigo - Alcabre.	

□ 36015032 **CEIP de Chans-Bembrive**

Camiño do Lecer, s/n (As Chans). 36313 Vigo. - Bembrive.	Tlf.: 986473119	Fax: 986473119
36010071 CEIP Santa Mariña	Vigo - Cabral.	
36010083 CEIP Carballal-Cabral	Vigo - Cabral.	

□ 36015068 **CEIP Balaidos**

r/ Pablo Iglesias, 1. 36210 Vigo. - Vigo.	Tlf.: 986202719	Fax: 986202719
---	-----------------	----------------

□ 36015241 **CPI Celso Emilio Ferreiro**

r/O Porriño, s/n. 36209 Vigo. - Vigo.	Tlf.: 986298058	Fax: 986298058
36010241 CEIP Doutor Eijo Garay	Vigo - Vigo.	
36010460 CEIP Alfonso D. Rodríguez Castelao	Vigo - Navia.	

□ 36015251 **CEIP Frián-Teis**

r/ Gonderán, 42 (Frián). 36206 Vigo. - Vigo.	Tlf.: 986253428	Fax: 986262467
--	-----------------	----------------

□ 36015354 **CEIP da Carrasqueira**

A Carrasqueira. - Vigo. - Coruxo.	Tlf.: 986491201	Fax: 986491201
-----------------------------------	-----------------	----------------

□ 36015366 **CEIP O Pombal**

r/ Pombal, s/n. 36205 Vigo. - Vigo.	Tlf.: 986279813	Fax: 986279813
36016671 EEI Rúa Palencia	Vigo - Vigo.	

□ 36015627 **CEIP García Barbón**

r/ Serafín Avendaño, 20. 36201 Vigo. - Vigo.	Tlf.: 986226434	Fax: 986226434
36019153 EEI Rúa Hernán Cortés	Vigo - Vigo.	

□ 36016051 **CEP Seis do Nadal**

r/ Mondariz, 2. 36209 Vigo. - Vigo.	Tlf.: 986290081	Fax: 986291213
36010265 EEI Cristo da Victoria	Vigo - Vigo.	

<input type="checkbox"/> 36016061 <b>CEIP A Doblada</b>	r/ Gaivota, 18. 36205 Vigo. — Vigo.	Tlf.: 986274787	Fax: 986274787
<input type="checkbox"/> 36016681 <b>IES O Meixoeiro</b>	Apart. Correos 3009 (Avda. de Madrid, s/n). 36214 Vigo. — Vigo. 36010137 CEIP da Igrexa-Candeán Vigo — Candeán.	Tlf.: 986376650	Fax: 986375381
<input type="checkbox"/> 36017430 <b>IES Ricardo Mella</b>	Avda. de Madrid, 177. 36214 Vigo. — Vigo. 36010423 CEIP Valle-Inclán Vigo — Vigo.	Tlf.: 986253711	Fax: 986260726
<input type="checkbox"/> 36017697 <b>CEIP Escultor Acuña</b>	r/ A Estrada, 10. 36209 Vigo. — Vigo.	Tlf.: 986239901	Fax: 986239901
<input type="checkbox"/> 36018173 <b>IES de Teis</b>	Avda. de Galicia, 101. 36216 Vigo. — Vigo.	Tlf.: 986373811	Fax: 986375058
<input type="checkbox"/> 36018185 <b>CEIP Pintor Laxeiro</b>	r/ Federico García Lorca, 18. 36210 Vigo. — Vigo.	Tlf.: 986238043	Fax: 986203721
<input type="checkbox"/> 36018461 <b>IES República Oriental do Uruguai</b>	r/ As Coutadas, 54. 36207 Vigo. — Teis.	Tlf.: 986272324	Fax: 986272722
<input type="checkbox"/> 36019050 <b>IES de Beade</b>	Saa. 36312 Vigo. — Beade. 36010587 CEIP de Sárdoma-Moledo Vigo — Sárdoma.	Tlf.: 986200111	Fax: 986200401
<input type="checkbox"/> 36019062 <b>IES Os Rosais II</b>	r/ As Coutadas, s/n. 36207 Vigo. — Teis.	Tlf.: 986378181	Fax: 986375115
<input type="checkbox"/> 36019426 <b>IES Coruxo</b>	A Carrasqueira, s/n. 36331 Vigo. — Coruxo.	Tlf.: 986460142	Fax: 986490892
<input type="checkbox"/> 36019670 <b>IES do Castro</b>	r/ José Gómez Posada Curros, 1. 36203 Vigo. — Vigo.	Tlf.: 986422974	Fax: 986423063
<input type="checkbox"/> 36020374 <b>IES N° 2</b>	r/ da Universidade, s/n. 36315 Vigo. — Vigo. 36010150 CEIP Mestres Goldar Vigo — Castrelos. 36010459 CEIP Josefa Alonso de Alonso Vigo — Matamá. 36015810 CEIP Sobreira-Valadares Vigo — Valadares. 36015925 EEI Zamáns Vigo — Zamáns.	Tlf.: 986465142	Fax: 986465139

## Vila de Cruces

### 36012183 CEIP Nosa Señora da Piedade

r/ Nave, 44 (Vila de Cruces). 36590 Vila de Cruces. — Vila de Cruces. Tlf.: 986582100 Fax: 986582100

### 36020386 IES Marco do Camballón

Camballón, 24. 36590 Vila de Cruces. — Vila de Cruces. Tlf.: 986582251 Fax: 986582530

36012377 CEIP de Cerdeiriños Vila de Cruces — Piloño.

36015937 CEIP de Merza Vila de Cruces — Merza.

## Vilaboa

### 36013588 CPI do Toural

O Toural. 36141 Vilaboa. — Vilaboa. Tlf.: 986708341 Fax: 986708341

36014246 EEI de Bértola Vilaboa — Santa Comba de Bértola.

36014261 EEI de Barciela Vilaboa — Santa Cristina de Cobres.

36014271 EEI de Paredes Vilaboa — Vilaboa.

36014571 EEI de Figueirido Vilaboa — Figueirido.

36015640 EEI de Pousada Vilaboa — Cobres.

36016991 CEP de Riomaior Vilaboa — Santa Cristina de Cobres.

## Vilagarcía de Arousa

### 36012407 CEIP A Lomba

A Lomba. 36600 Vilagarcía de Arousa. — Vilagarcía de Arousa. Tlf.: 986501403 Fax: 986501403

### 36012419 CEIP Arealonga

r/ A Xunqueira (A Lomba). 36600 Vilagarcía de Arousa. — Vilagarcía de Arousa. Tlf.: 986502023 Fax: 986502023

36012675 CEIP de Comazo de Abaixo Vilagarcía de Arousa — Comazo.

36015071 EEI Vagalume Vilagarcía de Arousa — Vilagarcía de Arousa.

### 36012471 IES Castro Aobre

r/ San Roque, 25. 36600 Vilagarcía de Arousa. — Vilagarcía de Arousa. Tlf.: 986501000 Fax: 986501285

36019451 CEIP A Escardía Vilagarcía de Arousa — Vilagarcía de Arousa.

### 36012584 CEIP Rosalía de Castro

r/ Extramuros, 16. 36610 Vilagarcía de Arousa. — Carril, O. Tlf.: 986502142 Fax: 986502142

36016531 EEI do Pedroso-Bamio Vilagarcía de Arousa — Bamio.

36016553 EEI de Trabanca Vilagarcía de Arousa — Carril, O.

36017004 EEI de Guillán Vilagarcía de Arousa — Carril, O.

36018896 EEI de Vilar-Bamio Vilagarcía de Arousa — Bamio.

### 36012742 CEIP Número 2 Vilaxoán

Vilaxoán. 36611 Vilagarcía de Arousa. — Sobrán. Tlf.: 986503734 Fax: -

36016565 EEI de Aralde Sobrán Vilagarcía de Arousa — Sobrán.

<input type="checkbox"/>	<b>36013771 IES Fermin Bouza Brey</b>	r/ Fontecarmona, 92. 36600 Vilagarcía de Arousa. — Vilagarcía de Arousa.	Tlf.: 986503800	Fax: 986501858
		36012985 CEIP de Sestelo-Baión Vilanova de Arousa — Baión.		
<input type="checkbox"/>	<b>36015652 CEIP O Piñeiríño</b>	r/ Alfredo Brañas, 13. 36600 Vilagarcía de Arousa. — Vilagarcía de Arousa.	Tlf.: 986504366	Fax: 986504366
		36019074 CEIP Escola Ponte de Xitanos Vilagarcía de Arousa — Cornazo.		
<input type="checkbox"/>	<b>36018380 IES do Carril</b>	Avda. Rosalía de Castro, s/n. 36600 Vilagarcía de Arousa. — Carril, O.	Tlf.: 986504883	Fax: 986504838
<input type="checkbox"/>	<b>36019669 IES Armando Cotarelo Valledor</b>	r/ Armando Cotarelo Valledor, 4-6. 36611 Vilagarcía de Arousa. — Sobradelo.	Tlf.: 986512311	Fax: 986512655
		36015263 CEIP de Rubiáns Vilagarcía de Arousa — Rubiáns.		
		36017028 EEI de Castro de Agudín Vilagarcía de Arousa — Cea.		

## Vilanova de Arousa

<input type="checkbox"/>	<b>36015792 CEIP Xulio Camba</b>	r/ González Besada, s/n. 36620 Vilanova de Arousa. — Vilanova de Arousa.	Tlf.: 986554250	Fax: 986554250
<input type="checkbox"/>	<b>36019414 IES de Vilanova de Arousa</b>	Vilanova de Arousa. 36620 Vilanova de Arousa. — Vilanova de Arousa.	Tlf.: 986554847	Fax: 986554847
		36013059 CEIP de Viñagrande-Deiro Vilanova de Arousa — Deiro.		
<input type="checkbox"/>	<b>36024203 IES Nº 2 de Vilanova de Arousa</b>	r/Cuxhaven, s/n. 36620 Vilanova de Arousa. — Vilanova de Arousa.	Tlf.: 986555711	Fax: 986555389
		36012869 CEIP de Solobeira Vilagarcía de Arousa — Solobeira.		
		36012882 CEIP da Gándara Vilanova de Arousa — Andrés.		
		36013023 CEIP de San Roque Vilanova de Arousa — Caleiro.		
		36013096 CEIP de San Bartolomé Vilanova de Arousa — Tremeodo.		
		36016589 EEI de Tremeodo Vilanova de Arousa — Tremeodo.		
		36018069 EEI Oubiña Cambados — Oubiña.		



# 3

## Normativa



## 3 Normativa

### 3.1 Decreto 120/1998

Número do DOG	79
Páxina do DOG	4.321
Data da disposición	23 de abril de 1998
Data de publicación	27 de abril de 1998
Sección	I. DISPOSICIÓN XERAIS
Organismo	CONSELLERÍA DE EDUCACIÓN E ORDENACIÓN UNIVERSITARIA
Rango	Decreto
Título	Decreto 120/1998, do 23 de abril, polo que se regula a orientación educativa e profesional na Comunidade Autónoma de Galicia.

A Lei orgánica 1/1990, do 3 de outubro, de ordenación xeral do sistema educativo no seu artigo 2º, apartado 3º, establece a atención psicopedagóxica e a orientación educativa e profesional entre os principios ós que debe atender a actividade educativa.

O artigo 55 da citada lei determina que os poderes públicos prestarán atención prioritaria ó conxunto de factores que favorecen a calidade e mellora do ensino, citando entre eles a orientación educativa e profesional.

O artigo 60.1º desta lei dispón que a titoría e a orientación dos alumnos formarán parte da función docente e atribúe a cada grupo de alumnos a atención dun profesor titor.

Nesta liña, o artigo 60.2º da mesma lei establece que as administracións educativas garantirán a orientación académica, psicopedagóxica e profesional dos alumnos, especialmente no que se refire ás distintas opcións educativas e á transición do sistema educativo ó mundo laboral, prestando singular atención á superación de hábitos sociais discriminatorios que condicionan o acceso ós diferentes estudos e profesións. A coordinación das actividades de orientación levarana a cabo profesionais coa debida preparación.

Isto implica concibi-la orientación educativa desde dúas perspectivas: por unha banda, a realización por profesionais da atención individualizada —e non excluínte— dos problemas de aprendizaxe e, pola outra, a consideración da actividade orientadora como un ámbito máis de actuación da función docente.

Así, vemos como a educación asume a misión de posibilitar que todos e cada un dos cidadáns desenvolva na escola o máximo das súas potencialidades e elabore un proxecto de vida persoal que poida transcender, se é o caso, condicionantes de partida desfavorables. Este reto, que asume a escola como lugar de construción da igualdade de oportunidades, implica un rotundo cambio, tanto teórico como institucional, na concepción, organización e desenvolvemento da orientación educativa. En consecuencia, supérase a concepción da orientación unicamente como axuda externa puntual aportada polo experto e téndese ó concepto da orientación como actuacións que se desenvolven dentro da actividade educativa e inseridas no contexto económico e sociocultural no que se desenvolve o individuo.

Esta atención educativa debe garantirse desde as primeiras idades do alumnado para permiti-la prevención e detección temperá das súas dificultades no desenvolvemento persoal ou da aprendizaxe e o segui-

mento continuado da súa evolución. Igualmente, a función titorial do profesorado debe verse apoiada por un especialista da orientación que, mediante estratexias de colaboración, facilite a mediación entre os intereses e demandas do alumnado e as ofertas socioeconómicas e profesionais da comunidade. Esta colaboración entre o profesional da orientación e os docentes será á que permitirá o desenvolvemento dun alumnado que teña unha imaxe completa e adecuada de si mesmo e das súas posibilidades no mundo laboral.

Os departamentos de orientación han de constituír dentro de cada centro o garante de que a orientación forma parte esencial da actividade educativa e de que se establece unha vía de asesoramento permanente ó profesorado e ás familias.

Así, enténdese a orientación como un proceso que inclúe a toda a comunidade educativa, que comeza desde a escolarización do neno e da nena e remata ó finaliza-las ensinanzas non universitarias. Este proceso abrangue a toda a poboación escolar, calquera que sexa o tipo e grao de diversidade que presente. Trátase dun proceso global que integra aspectos relativos ó desenvolvemento persoal, ós procesos de ensino-aprendizaxe e á toma de decisións. Esta última debe capacita-los estudantes para, perante as distintas alternativas, optar de forma fundamentada e responsable pola modalidade académica ou profesional que máis se adapte ou conveña ós seus intereses e características.

Vemos, en consecuencia, que o ámbito de actuación dos profesionais da orientación ha de ampliala súa intervención, tomando en consideración as variables nas que se contextualiza a actuación docente e que son aqueles aspectos socioeconómicos e culturais da zona na que esta se desenvolve. Esta ampliación da súa actuación á comunidade na que se localiza o centro educativo implica a necesidade de coordinación con profesionais especializados, tanto en ámbitos da psicopedagogía como de servizos sociais ou sanitarios.

En consonancia con esta concepción da orientación educativa, por unha parte, o Decreto 324/1996, do 26 de xullo, polo que se aproba o Regulamento orgánico dos institutos de educación secundaria, no artigo 53, establece que nesos centros existirá un departamento de orientación; e, pola outra, o presente decreto crea equipos de orientación específicos cunha composición profesional que poida dar resposta ás necesidades de intervención externa ligadas a aspectos psicopedagóxicos específicos e a

cuestións sociais ou mesmo familiares que teñen incidencia no ámbito educativo.

Por outra banda, no Decreto 87/1995, do 16 de marzo, polo que se regula a admisión de alumnos nos centros sostidos con fondos públicos de educación infantil, educación primaria e de educación secundaria, dispónse que os centros de educación primaria estarán adscritos a institutos de educación secundaria para os efectos de que o alumnado teña predeterminado o instituto no que vai continua-la súa escolarización sen necesidade de trámite de admisión, todo isto sen prexuízo da liberdade de elección de centro.

Do exposto despréndese a conveniencia de que se creen igualmente departamentos de orientación nos colexios de educación infantil e primaria, e de educación primaria, de xeito que se estableza un plan común de actuación dos departamentos de orientación dos institutos de educación secundaria cos departamentos de orientación dos centros que teñen adscritos.

Os departamentos de orientación dos institutos de educación secundaria deben estar dirixidos, con carácter xeral, por un funcionario do corpo de profesores de ensino secundario da especialidade de psicología e pedagogía, creada polo Real decreto 1701/1991, do 29 de novembro, polo que se establecen as especialidades do corpo de profesores de ensino secundario e se adscriben a elas os profesores correspondentes do dito corpo e se determinan as áreas e materias que deberá impartilo profesorado respectivo.

Os departamentos de orientación dos colexios de educación infantil e primaria, e de educación primaria deben estar coordinados por un mestre, responsable da orientación, que formará parte do departamento de orientación do instituto de educación secundaria ó que estea adscrito o centro.

Os equipos psicopedagóxicos de apoio veñen desenvolvendo as súas funcións nos centros públicos de educación infantil, primaria, secundaria e, se é o caso, nos centros de educación especial, como se recolle no apartado segundo do punto primeiro da resolución da Dirección Xeral de Ordenación Educativa e Formación Profesional, con data do 26 de novembro de 1996.

A titulación que posúen os membros dos equipos psicopedagóxicos de apoio, a experiencia acumulada no campo da orientación educativa, así como a razoable utilización dos recursos humanos dos que se dispón cando se procede a unha reorganización dos servizos, aconsella e xustifica a adscrición destes pro-

fesionais ós departamentos de orientación ou ós equipos de orientación específicos, sen que isto implique unha modificación da situación xurídica destes funcionarios ou persoal laboral.

Na súa virtude, por proposta do conselleiro de Educación e Ordenación Universitaria, consultado o Consello Escolar de Galicia, oído o Consello Consultivo de Galicia e logo de deliberación do Consello da Xunta de Galicia, na súa reunión do día vintetrés de abril de mil novecentos noventa e oito,

## DISPOÑO

### Artigo 1º

1. Nos institutos de educación secundaria créase un departamento de orientación que abranguerá no seu plan de actuación as escolas de educación infantil, os colexios de educación infantil e primaria, e os de educación primaria adscritos a el.

2. Nos colexios de educación infantil e primaria, e nos colexios de educación primaria créase, nas condicións que a Administración educativa determine, un departamento de orientación que abranguerá no seu ámbito de actuación, ademais do propio centro, aqueloutros centros incompletos da mesma zona de escolarización, e que estará coordinado por un mestre responsable da orientación educativa, que exercerá as súas funcións como xefe do dito departamento.

### Artigo 2º

Créanse os equipos de orientación específicos, que abranguerán no seu plan de actuación os institutos de educación secundaria, as escolas de educación infantil, os colexios de educación infantil e primaria, os colexios de educación primaria e os colexios de educación especial que a Administración educativa determine, en función do ámbito territorial que ós ditos equipos se lles asigne.

### Artigo 3º

Formarán parte do departamento de orientación dos institutos de educación secundaria:

a) Os funcionarios de carreira do corpo de profesores de ensino secundario, da especialidade de psicología e pedagogía existentes no centro. Un destes funcionarios desempeñará a xefatura do departamento, agás nos supostos establecidos neste decreto.

b) O profesor ou profesora de pedagogía terapéutica e, naqueles centros nos que estea catalogado, o especialista de audición e linguaxe, que exercen a función de apoio á atención ó alumnado con necesidades educativas especiais, destinados no instituto de educación secundaria.

c) O xefe do departamento de orientación, se é o caso, de cada un dos colexios de educación infantil e primaria e de educación primaria adscritos ó instituto de educación secundaria.

d) Un titor ou titora por cada un dos ámbitos lingüístico-social e científico-tecnolóxico, designados polo director ou directora, por proposta da comisión de coordinación pedagóxica. Na designación procurarase que existan profesores de cada unha das etapas educativas que imparte o centro ou, cando corresponda, de distintos niveis educativos.

e) Nos institutos nos que se imparta formación profesional específica, incorporárase ó departamento de orientación un profesor ou profesora que imparta a área de formación e orientación laboral designado polo director por proposta da comisión de coordinación pedagóxica.

### Artigo 4º

Formarán parte do departamento de orientación dos colexios de educación infantil e primaria, e de educación primaria:

a) O xefe do departamento de orientación, que será un funcionario ou funcionaria do corpo de mestres, preferentemente en posesión da titulación do título de doutor ou licenciado en psicopedagogía, ou en psicología, ou en filosofía e ciencias da educación (especialidades de psicología ou ciencias da educación) ou en filosofía e letras (especialidades de pedagogía ou psicología).

b) O profesor ou profesora de pedagogía terapéutica e de audición e linguaxe, que exercen a función de apoio á atención do alumnado con necesidades educativas especiais.

c) Os coordinadores de ciclo e, se é o caso, un mestre de educación infantil, designado pola dirección, por proposta da comisión de coordinación pedagóxica.

d) O mestre responsable ou o director dos colexios incompletos da zona de escolarización que se determinen.

## Artigo 5º

1. O equipo de orientación específico terá a composición que a Consellería de Educación e Ordenación Universitaria determine en función da avaliación das necesidades educativas nas que contextualizan as accións docentes e, en todo caso, formarán parte del:

a) Un funcionario de carreira do corpo de profesores de ensino secundario, da especialidade de psicología e pedagogía, coa titulación de psicología ou psicopedagogía.

b) Un funcionario de carreira do corpo de profesores de ensino secundario, da especialidade de psicología e pedagogía, coa titulación de pedagogía ou psicopedagogía.

c) Un funcionario de carreira do corpo de mestres especialista en audición e linguaxe.

d) Un traballador social e/ou educador social.

2. A Consellería de Educación e Ordenación Universitaria posibilitará que, a nivel provincial, existan cando menos profesionais nestes equipos con formación e experiencia na orientación vocacional e profesional, na atención de alumnado con discapacidades sensoriais, motóricas, sobredotación intelectual, trastornos xeneralizados do desenvolvemento e trastornos da conducta.

## Artigo 6º

1. Os departamentos de orientación desenvolverán as súas funcións naqueles ámbitos relacionados coa orientación psicopedagóxica, académica e profesional, e terán as seguintes competencias:

a) Valora-las necesidades educativas, no ámbito da orientación, dos alumnos e alumnas do seu contorno e deseñar, desenvolver e avaliar programas específicos de intervención.

b) Elaborar, de acordo coas directrices establecidas polas comisións de coordinación pedagóxica, as propostas do plan de orientación académica e profesional, e do plan de acción tutorial dos centros, así como coordina-lo profesorado e ofrecerlle soporte técnico para o desenvolvemento destes plans.

c) Participar na elaboración dos proxectos educativos e curricular do centro, incidindo nos criterios de carácter organizativo e pedagóxico para a atención ó alumnado con necesidades educativas especiais e nos principios de avaliación formativa e, cando cumpra, na adecuación dos criterios de promoción.

d) Deseñar accións encamiñadas á atención temperá e á prevención de dificultades ou problemas de desenvolvemento ou de aprendizaxe derivadas tanto de condicións desfavorables como de altas capacidades que presenten os alumnos e as alumnas.

e) Participar na avaliación psicopedagóxica e no deseño e desenvolvemento de medidas de atención á diversidade.

f) Facilitarlle ó alumnado o apoio e o asesoramento necesarios para enfrontalos momentos escolares máis decisivos ou de maior dificultade, como o ingreso no centro, o cambio de ciclo ou etapa e, cando corresponda, a elección de optativas ou de itinerarios formativos, a resolución de conflitos de relación interpersonal ou a transición á vida profesional.

g) Impulsa-la participación do profesorado en programas de investigación e innovación educativa nos ámbitos relativos a hábitos de traballo intelectual, programas de ensinar a pensar, habilidades sociais, técnicas de dinámica de grupos e en calquera outros relacionados co seu ámbito de actuación.

h) Promove-la cooperación entre o centro e as familias, implicándoas no proceso educativo dos seus fillos.

i) Favorece-lo proceso de maduración vocacional orientando e asesorando o alumnado sobre as súas posibilidades académicas e profesionais, así como as ofertas do seu contorno que lle faciliten elixir responsablemente.

l) Nos institutos onde se imparta formación profesional específica, coordina-la orientación laboral e profesional con outras administracións ou institucións.

m) Aqueloutras que a Administración educativa lle puidese encomendar no ámbito das súas funcións.

2. As funcións establecidas no apartado anterior serán exercidas nos colexios de educación infantil e primaria, e nos colexios de educación primaria, polo departamento de orientación destes centros, sen prexuízo da intervención, cando proceda, dun especialista e das competencias propias do consello escolar e do claustro de profesores.

## Artigo 7º

A xefatura dos departamentos de orientación terá as seguintes funcións:

a) Dirixir e coordina-las actividades e actuacións propias do departamento.

b) Responsabilizarse da redacción do plan de actividades do departamento, velar polo seu cumprimento e elabora-la memoria final de curso.

c) Participar na elaboración do proxecto educativo e do proxecto curricular de etapa, representando o departamento na comisión de coordinación pedagóxica.

d) Convocar e presidi-las reunións do departamento conforme o procedemento que se estableza.

e) Velar pola confidencialidade dos documentos, se é o caso.

f) Coordina-la organización de espazos e instalacións para a orientación, a adquisición de material e de equipamento específico, velando polo seu uso correcto e conservación.

g) Realiza-las avaliacións psicopedagóxicas, se é o caso, e asesorar no deseño, desenvolvemento e avaliación das medidas de atención á diversidade conforme o procedemento que se estableza.

h) Facilita-la colaboración entre os membros dos departamentos de orientación implicados.

i) Coordinar, en colaboración co profesor ou profesora de apoio, a atención do alumnado con necesidades educativas especiais, elevando ó xefe de estudos, cando cumpra, a proposta de organización da docencia para este alumnado.

l) Aqueloutras funcións que a Administración educativa lle poida asignar referidas á orientación.

#### Artigo 8º

Os equipos de orientación específicos terán as seguintes funcións:

a) Asesorar e apoiar-los departamentos de orientación dos centros docentes que se lles adscriban.

b) Desenvolver programas de investigación, elaboración, recompilación e difusión de recursos para darlles resposta ás necesidades específicas do alumnado.

c) Colaborar cos departamentos de orientación na avaliación psicopedagóxica do alumnado, cando sexa necesaria a intervención dun profesional externo ó centro.

d) Contribuír á formación especializada dos departamentos de orientación e do profesorado no ámbito das necesidades educativas especiais que atenden.

e) Colaborar con outros servizos educativos e sociais, no ámbito das súas competencias.

f) Calquera outra que se lles puidese encomendar no ámbito das súas funcións.

#### Artigo 9º

En cada equipo de orientación específico haberá un coordinador que será nomeado polo delegado provincial entre os seus membros por un período de dous anos, renovables, se é o caso, e cesará nas súas funcións ó final deste ou polas causas que se determinen.

#### Artigo 10º

A inspección educativa, no ámbito das súas competencias, velará polo cumprimento das funcións dos departamentos de orientación, realizará o seu seguimento, prestará o asesoramento necesario e impulsará a coordinación dos departamentos de orientación dos institutos de educación secundaria cos dos colexios de educación infantil e primaria, e cos dos colexios de educación primaria que lles estean adscritos.

A nivel provincial, corresponderalle a un inspector de educación a coordinación dos equipos de orientación específicos que se crean polo presente decreto, coa finalidade de garanti-la uniformidade nas actuacións e dar cumprimento ó plan xeral anual, de acordo coas directrices emanadas, a tal fin, da dirección xeral correspondente.

#### Artigo 11º

Os alumnos e alumnas con necesidades educativas especiais escolarizados nos centros ordinarios tamén poderán ser atendidos por profesionais dos centros de educación especial que se constituirán en centros de recursos específicos para os centros ordinarios da zona, nas condicións que a Consellería de Educación e Ordenación Universitaria determine .

#### Artigo 12º

A cobertura dos postos de traballo dos departamentos de orientación dos institutos de educación secundaria efectuarase de conformidade coas normas que regulan a provisión das prazas correspondentes ós corpos docentes que imparten as ensinanzas establecidas na Lei orgánica 1/1990, do 3 de outubro, de ordenación xeral do sistema educativo.

### Artigo 13º

A Consellería de Educación e Ordenación Universitaria cubrirá o posto de traballo do responsable do departamento de orientación naqueles colexios de educación infantil e primaria ou de educación primaria que, segundo o establecido no artigo 1º.2, se determine, a través dun concurso de méritos específico entre os funcionarios do corpo de mestres, considerándose criterio preferente estar en posesión dunha das titulacións citadas no apartado a) do artigo 4º do presente decreto.

### Disposicións adicionais

Primeira. — As competencias que de acordo coa normativa vixente teñen atribuídas os equipos psicopedagóxicos de apoio serán exercidas polos departamentos de orientación e polos equipos de orientación específicos creados no presente decreto.

Segunda. — O persoal que desempeña, con carácter definitivo, as súas funcións nos equipos psicopedagóxicos de apoio regulados pola Orde do 8 de agosto de 1985 (Diario Oficial de Galicia do 3 de setembro) adscribirase ós departamentos de orientación ou ós equipos de orientación específicos, de acordo co procedemento que estableza a Consellería de Educación e Ordenación Universitaria, ou incorporarse ó exercicio da docencia.

Terceira. — No procedemento de adscrición ós departamentos de orientación terase en conta que os membros dos equipos psicopedagóxicos de apoio incluídos nas sentencias números 861/1990 e 495/1993, dictadas polo Tribunal Superior de Xustiza de Galicia, así como os que accederan definitivamente a postos de psicólogo ou pedagogo dos equipos psicopedagóxicos de apoio ou ós antigos servizos de orientación escolar e vocacional, que estean en posesión das titulacións que se especifican no apartado a) do artigo 4º, poderán adscribirse a un centro educativo, preferentemente do sector no que desempeñan actualmente as súas funcións. No caso dos institutos de educación secundaria poderán adscribirse a aqueles nos que exista vacante a praza de psicoloxía e pedagogía, unha vez resolto o concurso de traslados convocado pola Orde do 21 de novembro de 1997.

Estes profesionais exercerán a xefatura do departamento de orientación con carácter definitivo.

Cuarta. — Os especialistas de audición e linguaxe dos actuais equipos psicopedagóxicos de apoio poderán adscribirse indistintamente ós equipos de orientación específicos, ós departamentos de orientación dos institutos de educación secundaria, ós dos colexios de educación infantil e primaria ou ós dos colexios de educación primaria, localizados preferentemente na zona do sector onde actualmente desempeñan as súas funcións, de acordo co procedemento que estableza a Consellería de Educación e Ordenación Universitaria.

Quinta. — Os funcionarios do corpo de profesores de ensino secundario procedentes das extinguidas escalas de profesores numerarios e psicólogos de ensinanzas integradas e de profesores de materias técnico-profesionais e educadores de ensinanzas integradas, adscritos a departamentos de orientación educativa e profesional ou que estean exercendo actualmente funcións de orientación en virtude da Orde do 12 de xuño de 1989, quedarán adscritos ós departamentos de orientación creados polo presente decreto.

Se estes funcionarios posúen algunha das titulacións relacionadas no apartado a) do artigo 4º, á entrada en vigor do presente decreto, asumirán a xefatura do departamento de orientación.

Sexta. — Quedan, igualmente, adscritos ós departamentos de orientación os funcionarios do corpo de profesores técnicos de formación profesional procedentes da extinguida escala de profesores de prácticas e actividades de ensinanzas integradas que estean actualmente dedicados á función de orientación, en virtude da adscrición realizada pola Orde do 12 de xuño de 1989.

Sétima. — A Consellería de Educación e Ordenación Universitaria catalogará, nos correspondentes cadros de persoal docente, os postos de traballo correspondentes ós equipos de orientación específicos, así como ós departamentos de orientación, tanto nos institutos de educación secundaria como nos colexios de educación infantil e primaria ou nos colexios de educación primaria.

Oitava. — A Consellería de Educación e Ordenación Universitaria garantirá a orientación dos alumnos escolarizados nos centros públicos incompletos a través dos departamentos de orientación dos colexios de educación infantil e primaria ou colexios de educación primaria que se determinen.

Novena. — Os funcionarios do corpo de profesores de ensino secundario que a través da resolución dos

concursos de traslados ocupen unha praza de psicología e pedagogía sen posuí-la especialidade ou a acaden polo procedemento de adquisición doutra especialidade, seralles computable o tempo de servizos prestados nela como desenvolvidos na especialidade de orixe, para os efectos de adquisición da condición de catedrático.

Décima.— Os centros concertados que impartan o primeiro e o segundo ciclo da educación secundaria obrigatoria recibirán o correspondente apoio económico para o desenvolvemento das accións de orientación. A dotación económica estará en función do número de unidades de educación secundaria obrigatoria que teña concertado o centro, no marco do disposto na Lei de orzamentos xerais do Estado ou, se é o caso, na Lei de orzamentos xerais da Comunidade Autónoma de Galicia.

#### Disposicións transitorias

Primeira.— Nos institutos de educación secundaria nos que se desenvolven os proxectos de orientación educativa que, con carácter experimental, se autorizan nos anexos I, II e III da Orde do 18 de outubro de 1995 (Diario Oficial de Galicia do 9 de novembro), pola que se designan os centros de educación secundaria autorizados para levar á práctica, con carácter experimental, proxectos de orientación educativa, mentres non se cubra a praza de psicología e pedagogía correspondente, considéranse prorrogados.

Segunda.— Nos institutos de educación secundaria e profesional nos que se estean a desenvolver, con carácter experimental, proxectos de orientación educativa, dirixidos por un funcionario de carreira docente dos recollidos na Lei orgánica 1/1990, do 3 de outubro, de ordenación xeral do sistema educativo, clasificado no grupo B, e en posesión dunha das titulacións que se relacionan no apartado a) do artigo 4º, non se ofertará a praza de psicología e pedagogía durante tres anos, que se computarán desde a entrada en vigor do presente decreto.

Se o director ou directora do proxecto de orientación educativa accedese ó corpo de profesores de ensino secundario no prazo sinalado no parágrafo anterior, quedará destinado definitivamente no instituto como xefe do departamento de orientación educativa e profesional.

Terceira.— Os institutos de educación secundaria e os colexios de educación infantil e primaria ou de educación primaria nos que non exista o departamen-

to de orientación, serán atendidos, mentres este non se constitúa, conforme o que se dispón no presente decreto, polo departamento de orientación do instituto de educación secundaria que se determine, conforme a adscrición que, de se-lo caso, realizará o delegado provincial por proposta do Servicio de Inspección Educativa.

Cuarta.— Mentres non se vaian dotando as prazas de xefe dos departamentos de orientación previstos no artigo 4º do presente decreto, nos colexios de educación infantil e primaria, e de educación primaria, nomearase como mestre responsable da orientación un mestre especialista de pedagogía terapéutica ou de audición e linguaxe, se é o caso, que exercen como profesor ou profesora de apoio á atención de alumnos con necesidades educativas especiais.

#### Disposicións derogatorias

Primeira.— Quedan derogados os artigos 54, 55, 56 e 57 do Decreto 324/1996, do 26 de xullo (Diario Oficial de Galicia do 9 de agosto), polo que se aproba o regulamento orgánico de institutos de educación secundaria.

Segunda.— Queda derogada a Orde do 8 de agosto de 1985 (Diario Oficial de Galicia do 3 de setembro) pola que se regulan os equipos psicopedagóxicos de apoio na Comunidade Autónoma de Galicia e cantas disposicións de igual ou inferior rango se opoñan ó establecido no presente decreto.

#### Disposicións derradeiras

Primeira.— Autorízase a Consellería de Educación e Ordenación Universitaria para dictar cantas disposicións sexan precisas para a execución e desenvolvemento do establecido neste decreto.

Segunda.— O presente decreto entrará en vigor o día seguinte ó da súa publicación no Diario Oficial de Galicia.

Santiago de Compostela,  
vintetrés de abril de mil novecentos noventa e oito.

Manuel Fraga Iribarne

Presidente

Celso Currás Fernández

Conselleiro de Educación  
e Ordenación Universitaria



## 3.2 Orde de desenvolvemento do decreto 120/1998

Número do DOG	147
Páxina do DOG	8.861
Data da disposición	24 de xullo de 1998
Data de publicación	31 de xullo de 1998
Sección	III. OUTRAS DISPOSICIÓNS
Organismo	CONSELLERÍA DE EDUCACIÓN E ORDENACIÓN UNIVERSITARIA
Rango	Orde
Título	Orde do 24 de xullo de 1998 pola que se establece a organización e funcionamento da orientación educativa e profesional na Comunidade Autónoma de Galicia regulada polo Decreto 120/1998.

A Lei orgánica 1/1990, do 3 de outubro, de ordenación xeral do sistema educativo no seu artigo 2.3º g), establece que a actividade educativa se desenvolverá atendendo entre outros principios, ó de atención psicopedagóxica e orientación educativa e profesional.

No preámbulo da citada lei inclúese, como parte da función docente, a tutoría e a orientación e establécese o dereito do alumnado a recibir esta nos campos psicopedagóxico e profesional.

Nesta liña, o artigo 60.2º da mesma lei establece que as administracións educativas garantirán a orientación académica, psicopedagóxica e profesional dos alumnos, especialmente no que se refire ás distintas opcións educativas e á transición do sistema educativo ó mundo laboral, prestando singular atención á superación de hábitos sociais discriminatórios que condicionan o acceso ós diferentes estudos e profesións. A coordinación das actividades de orientación levarana a cabo profesionais coa debida preparación.

O Decreto 374/1996, do 17 de outubro, polo que se aproba o Regulamento das escolas de educación infantil e dos colexios de educación primaria, o artigo 34, entre as competencias do xefe de estudos sinala no apartado f) a de coordinar e orientar a acción dos titores de acordo co plan de acción tutorial. Así mesmo, dedica o capítulo V do seu título III ós titores.

Igualmente, o Decreto 324/1996, do 26 de xullo, polo que se aproba o Regulamento orgánico

dos institutos de educación secundaria, no artigo 53.1º a), establece que nesos centros existirán —como órgano de coordinación docente— un departamento de orientación.

No Decreto 120/1998, do 23 de abril, polo que se regula a orientación educativa e profesional na Comunidade Autónoma de Galicia, no artigo 1.1º, créase, nos institutos de educación secundaria un departamento de orientación que abranguerá no seu plan de actuación as escolas de educación infantil, os colexios de educación infantil e primaria e os de educación primaria adscritos a el.

Igualmente, no citado decreto, artigo 1º.2, créase un departamento de orientación nos colexios de educación infantil e primaria, e nos colexios de educación primaria, que abranguerá no seu ámbito de actuación, ademais do propio centro, aqueloutros centros incompletos da mesma zona de escolarización.

No artigo 2 deste mesmo decreto, créanse os equipos de orientación específicos, que abranguerán no seu plan de actuación os institutos de educación secundaria, os centros públicos integrados, as escolas de educación infantil, os colexios de educación infantil e primaria, os centros específicos de adultos e os colexios de educación especial. Estes equipos de orientación específicos estarán formados por aqueles profesionais que poidan da-la resposta mais axeitada ás necesidades de intervención externa ligadas a aspectos psicopedagóxicos específicos e a cuestións so-

ciais ou mesmo familiares que teñen incidencia no ámbito educativo.

Nesta liña, os departamentos de orientación e os equipos de orientación específicos han de constituí-lo garante de que a orientación forme parte esencial da actividade educativa e de que se estableza unha vía de asesoramento permanente ó alumnado, ó profesorado e ás familias mediante un plan de actuación común entre os diferentes profesionais.

Así, enténdese a orientación como un proceso que inclúe a toda a comunidade educativa, que debe garantirse desde as primeiras idades do alumnado permitindo así a prevención e detección temperá das súas dificultades tanto no desenvolvemento persoal ou da aprendizaxe como profesional. De aí a necesidade de que os propios centros educativos contén con profesionais da orientación que colaboren co profesorado e as familias para logralo maior desenvolvemento do alumnado e que lles permitan ter unha imaxe completa e adecuada de si mesmos e das súas posibilidades no mundo sociolaboral.

A presente orde ten a intencionalidade normativa de proporcionar un marco referencial estable pero dotado ó mesmo tempo da flexibilidade e ductilidade suficiente que permita a organización e funcionamento dos servicios de orientación axeitados ós diferentes contextos educativos.

En consecuencia co exposto e en virtude da disposición derradeira primeira do Decreto 120/1998, do 23 de abril, a Consellería de Educación e Ordenación Universitaria

## DISPÓN

### Capítulo I

#### Disposicións xerais

#### Artigo 1º.— Servicios da orientación.

De acordo co establecido no Decreto 120/1998, do 23 de abril, polo que se regula a orientación educativa e profesional na Comunidade Autónoma de Galicia, os servicios de orientación configúranse como:

a) Servicios internos, mediante os departamentos de orientación nos centros docentes de ensinanza non universitarias de réxime xeral, dependentes da Consellería de Educación e Ordenación Universitaria.

b) Servicios externos, mediante os equipos de orientación específicos de ámbito provincial.

#### Artigo 2º.— Creación dos departamentos de orientación.

Créanse os departamentos de orientación:

a) Nos institutos de educación secundaria e nos centros públicos integrados.

b) Nos colexios de educación infantil e primaria e nos colexios de educación primaria de doce ou máis unidades e nos centros específicos de educación de adultos.

c) Poderán crearse departamentos de orientación nos colexios de educación infantil e primaria e nos colexios de educación primaria de menos de doce unidades, cando as circunstancias de dispersión da poboación así o aconsellen.

#### Artigo 3º.— Ámbito de actuación.

1. Os departamentos de orientación dos institutos de educación secundaria e dos centros públicos integrados abranguerán no seu plan de actuación, ademais do propio centro, aquelas escolas de educación infantil, colexios de educación infantil e primaria e colexios de educación primaria que lles estean adscritos.

2. Os departamentos de orientación dos colexios de educación infantil e primaria e de educación primaria abranguerán no seu plan de actuación, ademais do propio centro, aquel outros centros incompletos da mesma zona de escolarización que, se é o caso, lles adscriba a delegación provincial por proposta do Servicio de Inspección Educativa.

3. Cando a xefatura do departamento de orientación dos colexios de educación infantil e primaria e educación primaria estea desempeñada por un mestre que posúa algunha das titulacións relacionadas no artigo 4 do Decreto 120/1998, a delegación provincial poderá adscribirlle outros colexios de educación infantil e primaria e de educación primaria. O plan de orientación abranguerá os centros que sexan adscritos.

Neste suposto os mestres especialistas de pedagogía terapéutica ou de audición e linguaxe nomeados responsables de orientación, en aplicación da disposición transitoria cuarta do Decreto 120/1998, do 23 de abril, formarán parte do departamento de orientación constituído no colexio de educación infantil e primaria ou educación primaria.

4. Os equipos de orientación específicos abranguerán no seu plan de actuación as escolas de educación infantil, os colexios de educación infantil e primaria,

os colexios de educación primaria, os institutos de educación secundaria e os centros públicos integrados.

Igualmente, os equipos de orientación específicos intervirán nos centros específicos de educación de adultos e, se é o caso, nos centros de educación especial dependentes da Administración educativa.

## Capítulo II

Servicios internos

Sección primeira

Os departamentos de orientación dos institutos de educación secundaria e dos centros públicos integrados

Artigo 4º.— Composición.

1. O departamento de orientación dos institutos de educación secundaria e dos centros públicos integrados terá a composición establecida no artigo 3 do Decreto 120/1998, do 23 de abril.

2. A xefatura do departamento de orientación será desempeñada polo funcionario do corpo de profesores de ensino secundario, especialidade «Psicoloxía e pedagogía», agás nos supostos recollidos na disposición adicional terceira do dito Decreto 120/1998, do 23 de abril, e sen prexuízo da reserva prevista na disposición transitoria segunda.

3. Cando no instituto de educación secundaria ou no colexio público integrado exista máis dun funcionario do corpo de profesores de ensino secundario, da especialidade de «Psicoloxía e pedagogía», o nomeamento e cesamento do xefe de departamento realizárase de conformidade co establecido nos artigos 74 e 76 do Decreto 324/1996, do 26 de xullo e nos apartados 51 e 52 da Orde do 1 de agosto de 1997, pola que se dictan instrucións para o desenvolvemento do Decreto 324/1996, polo que se aproba o Regulamento orgánico dos institutos de educación secundaria e se establece a súa organización e funcionamento.

Artigo 5º.— Funcións.

Son competencia do departamento de orientación dos institutos de educación secundaria e centros públicos integrados as funcións seguintes:

a) Valora-las necesidades educativas, no ámbito da orientación, dos alumnos e alumnas do seu contorno e deseñar, desenvolver e avaliar programas específicos de intervención do seu ámbito de actuación.

b) Elaborar, de acordo coas directrices establecidas pola comisión de coordinación pedagóxica, as propostas do plan de orientación académica e profesional, e do plan de acción tutorial, incidindo no desenvolvemento persoal, social e cognitivo do alumnado e ofrecerlle ó profesorado soporte técnico para o desenvolvemento destes plans.

c) Participar na elaboración, seguimento e avaliación dos proxectos educativo e curricular do centro, incidindo nos criterios de carácter organizativo e pedagóxico para a atención ó alumnado con necesidades educativas especiais e nos principios de avaliación formativa e, cando cumpra, na adecuación dos criterios de promoción.

d) Deseñar accións encamiñadas á atención temperá, se é o caso, do seu alumnado e o dos colexios e escolas que lle sexan adscritos e á prevención de dificultades ou problemas de desenvolvemento ou de aprendizaxe derivados tanto de condicións desfavorables como de altas capacidades que presenten os alumnos e alumnas.

e) Participar na avaliación psicopedagóxica conforme a normativa ó respecto e participar no deseño e desenvolvemento de medidas de atención á diversidade.

f) Facilitarlle ó alumnado o apoio e o asesoramento necesarios para adquirir habilidades básicas de vida e enfrontalos momentos escolares máis decisivos ou de maior dificultade, como o ingreso no centro, o cambio de ciclo ou etapa, a elección de optativas ou de itinerarios formativos, a transición á vida profesional e a resolución de conflitos de relación interpersoal.

g) Informalo alumnado dos recursos laborais e profesionais ó seu alcance e propoñe-la realización de actividades de orientación que lle faciliten a toma de decisións sobre o seu futuro.

h) Cooperar cos membros dos equipos de orientación específicos no deseño, desenvolvemento e avaliación de programas de orientación.

i) Impulsa-la participación do profesorado en programas de investigación e innovación educativa nos ámbitos relativos a hábitos de traballo intelectual, programas de ensinar a pensar, habilidades sociais, técnicas de dinámica de grupos ou en calquera outro relacionado co seu ámbito de actuación.

l) Promove-la cooperación entre o centro e as familias, implicándoas no proceso educativo dos seus fillos, especialmente no relativo á motivación, á construción do autoconcepción e da autoestima e no proceso de toma de decisións.

m) Establecer canles de comunicación cos diferentes servicios ou institucións no ámbito das súas competencias.

n) Nos institutos onde se imparta formación profesional específica, coordina-la orientación laboral e profesional con outras administracións o institucións.

o) Aqueloutras que a Administración educativa lle puidese encomendar no ámbito das súas funcións.

Artigo 6º.— Funcións da xefatura do departamento.

1. A xefatura dos departamentos de orientación terá as seguintes funcións:

a) Representa-lo departamento na comisión de coordinación pedagóxica.

b) Dirixir e coordina-las actividades e actuacións propias do departamento e facilita-la colaboración entre os seus membros.

c) Responsabilizarse da redacción do plan anual do departamento e velar polo seu cumprimento; así como da elaboración e redacción da memoria final de curso.

d) Convocar e presidi-las reunións ordinarias do departamento e as que con carácter extraordinario fose preciso celebrar, levantando a acta correspondente.

e) Velar pola confidencialidade dos documentos, se é o caso.

f) Coordina-la organización de espazos e instalacións para a orientación, así como a adquisición de material e de equipamento específico, velando polo seu uso correcto e conservación.

g) Realiza-las avaliacións psicopedagóxicas do seu centro e, se é o caso, as dos centros que lle sexan adscritos, así como asesorar no deseño, desenvolvemento e avaliación das medidas de atención á diversidade conforme o procedemento e criterios establecidos no proxecto curricular do centro e responsabilizarse, cando cumpra, da elaboración do informe psicopedagóxico.

h) Coordina-las accións dos profesores de apoio na atención do alumnado con necesidades educativas especiais, elevando ó xefe de estudos, cando cumpra, a proposta de organización da docencia para este alumnado.

i) Participar nas sesións de avaliación para o deseño, desenvolvemento e avaliación de actuacións conxuntas que permitan a coherencia das respostas educativas.

l) Aqueloutras funcións que a Administración educativa lle poida asignar referidas á orientación.

2. A participación do xefe do departamento de orientación nas sesións de avaliación responderá ás súas competencias de asesoramento e apoio ó profesorado e asistirá a elas con voz e sen voto.

Artigo 7º.— Funcións do profesorado de apoio ó alumnado con necesidades educativas especiais: especialista en pedagogía terapéutica e en audición e linguaxe.

Sen prexuízo do establecido no Decreto 374/1996, do 17 de outubro, do Regulamento orgánico das escolas de educación infantil e dos colexios de educación primaria e da Orde do 22 de xullo de 1997 pola que se regulan determinados aspectos de organización e funcionamento dos ditos centros, os mestres especialistas en pedagogía terapéutica e audición e linguaxe exercerán as súas funcións en tódalas etapas educativas que se impartan no centro e desenvolverán, ademais das que lles competen como membros do departamento de orientación, as seguintes funcións:

a) Asistir ás reunións da comisión de coordinación pedagóxica.

b) Participar na avaliación inicial do alumnado que acceda á educación secundaria obrigatoria e, cando cumpra, naquelas sesións de avaliación que afecten a alumnado con necesidades educativas especiais.

c) Colaborar na elaboración, seguimento e avaliación das adaptacións curriculares individuais, así como das medidas de reforzo, se é o caso, e daquelas dirixidas á atención á diversidade do alumnado.

d) Prestarlle atención docente directa ó alumnado con necesidades educativas especiais que así o requira, atención que, en xeral, se prestará no grupo no que está integrado.

e) Aqueloutras funcións que a Administración educativa lles poida asignar referidas á orientación.

Artigo 8º.— Funcións do profesor de formación e orientación laboral.

O profesor de formación e orientación laboral desenvolverá, ademais das funcións que lle competen como membro do departamento de orientación, as seguintes:

a) Informa-lo alumnado sobre o marco legal de traballo e das relacións laborais.

b) Orientar sobre formas e procedementos de inserción profesional.

c) Dar a coñecer-las recursos profesionais e laborais existentes.

d) Deseñar actividades ou programas para que o alumnado poida elabora-lo seu propio itinerario profesional de busca de emprego, facéndoo consciente da necesidade de formación permanente.

e) Potenciar estratexias encamiñadas á consecución, se é o caso, dunha reorientación profesional axustada ás demandas do mundo laboral.

f) Colaborar cos titores responsables da formación en centros de traballo na elaboración de programas para a realización de actividades formativo-productivas en centros de traballo.

g) Promover que o alumnado que accede a un programa de iniciación profesional interveña activamente no seu proceso de aprendizaxe e no deseño da súa traxectoria persoal e laboral.

h) Aqueloutras funcións que a Administración educativa lle poida asignar referidas á orientación.

## Sección segunda

Os departamentos de orientación dos colexios de educación infantil e primaria e dos colexios de educación primaria

### Artigo 9º. — Composición.

O departamento de orientación dos colexios de educación infantil e primaria e dos colexios de educación primaria terá a composición establecida no artigo 4 do Decreto 120/1998, do 23 de abril, polo que se regula a orientación educativa e profesional na Comunidade Autónoma de Galicia, sen prexuízo do establecido no segundo parágrafo do apartado tres do artigo 3º da presente orde.

### Artigo 10º. — Funcións.

Son competencia do departamento de orientación dos colexios de educación infantil e primaria e de educación primaria as funcións seguintes:

a) Valora-las necesidades educativas, no ámbito da orientación, dos alumnos e alumnas do seu contorno e deseñar, desenvolver e avaliar programas específicos de intervención.

b) De acordo coas directrices establecidas no plan de orientación deseñado conforme o que se establece no artigo 13º da presente orde e da comisión de coordinación pedagóxica do centro, elabora-las propostas do plan de orientación académica e do plan de acción tutorial, incidindo no desenvolvemento persoal, social e cognitivo do alumnado e ofrecerlle ó profesorado o soporte técnico para o desenvolvemento deste plan.

c) Participar na elaboración, seguimento e avaliación dos proxectos educativo e curricular do centro, incidindo nos criterios de carácter organizativo e pedagóxico para a atención á diversidade do alumnado e nos principios de avaliación formativa e, cando cumpra, na adecuación dos criterios de promoción.

d) Deseñar accións encamiñadas á atención temperá e á prevención de dificultades ou problemas de desenvolvemento ou de aprendizaxe derivadas tanto de condicións desfavorables como de sobredotación que presenten os alumnos e alumnas.

e) Participar na avaliación psicopedagóxica conforme a normativa ó respecto e participar no deseño e desenvolvemento de medidas de atención á diversidade.

f) Facilitar-lle á comunidade educativa os apoios e o asesoramento necesarios para que o alumnado poida afrontar adecuadamente os momentos escolares máis decisivos ou de maior dificultade, como o ingreso no centro, o cambio de ciclo ou etapa ou a resolución de conflitos de relación interpersoal.

g) Impulsa-la participación do profesorado en programas de investigación e innovación educativa nos ámbitos relativos a hábitos de traballo intelectual, programas de ensinar a pensar, habilidades sociais, técnicas de dinámica de grupos ou en calquera outro relacionado co seu ámbito de actuación.

h) Cooperar cos membros dos equipos de orientación específicos no deseño, desenvolvemento e avaliación de programas de intervención.

i) Co obxecto de potenciar estratexias de actuación conxuntas, promove-la cooperación entre o centro e as familias, implicándoas no proceso educativo dos seus fillos: estimulación da motivación e intereses; adquisición de hábitos de hixiene e de autonomía; desenvolvemento motriz e da linguaxe; relacións interpersoais e aqueloutras aspectos que favorezan o desenvolvemento evolutivo do alumnado.

l) Establecer canles de comunicación cos diferentes servicios ou institucións no ámbito das súas competencias.

m) Aqueloutras que a Administración educativa lle puidese encomendar no ámbito das súas funcións.

Artigo 11º. — Funcións da xefatura do departamento.

1. Sen prexuízo do establecido no Decreto 374/1996, do 17 de outubro, do regulamento orgánico das escolas de educación infantil e dos colexios de educación primaria, os xefes ou xefas dos departamentos de orientación dos ditos centros terán as seguintes funcións:

a) Dirixir e coordina-las actividades e actuacións propias do departamento de orientación.

b) Responsabilizarse da redacción do plan anual de actividades do departamento, velar polo seu cumprimento e elabora-la memoria final de curso.

c) Representa-lo departamento na comisión de coordinación pedagóxica.

d) Convocar e presidi-las reunións ordinarias do departamento e as que con carácter extraordinario fose preciso celebrar, levantando a acta correspondente.

e) Asistir ás reunións convocadas polo xefe ou xefa do departamento de orientación do instituto de educación secundaria ó que está adscrito.

f) Velar pola confidencialidade dos documentos, se é o caso.

g) Coordina-la organización de espazos e instalacións para a orientación, así como a adquisición de material e de equipamento específico, velando polo seu uso correcto e conservación.

h) Realiza-las avaliacións psicopedagóxicas, no caso de estar en posesión das titulacións que se indican no artigo 4 a) do Decreto 120/1998, e asesorar no deseño, desenvolvemento e avaliación das medidas de atención á diversidade conforme o procedemento e os criterios establecidos no proxecto curricular do centro e responsabilizarse da elaboración do informe psicopedagóxico.

i) Coordinar, en colaboración cos profesores ou profesoras de apoio, a atención do alumnado con necesidades educativas especiais, elevando ó xefe de estudos, cando cumpre, a proposta de organización da docencia para este alumnado.

l) Participar nas sesións de avaliación para o deseño, desenvolvemento e avaliación de actuacións con-

xuntas que permitan a coherencia das respostas educativas.

m) Aqueloutras funcións que a Administración educativa lle poida asignar referidas á orientación.

2. A participación do xefe do departamento de orientación nas sesións de avaliación responderá ás súas competencias de asesoramento e apoio ó profesorado e asistirá a elas con voz e sen voto.

Sección terceira

Organización e funcionamento dos departamentos de orientación

Artigo 12º. — Plan xeral de actuación.

A Dirección Xeral de Ordenación Educativa e Formación Profesional poderá dicta-las instrucións dirixidas a unifica-las actuacións dos diferentes plans de orientación, establecendo un marco común para a súa planificación, desenvolvemento e avaliación, así como aqueles ámbitos de actuación prioritarios. Estas accións levaranse a cabo sen prexuízo do establecido nos proxectos educativo e curricular de cada centro para permiti-la necesaria adaptación de tales medidas ós diferentes contextos educativos.

Artigo 13º. — Organización da coordinación entre os departamentos de orientación.

1. Para asegura-la actuación coordinada entre os departamentos de orientación dos institutos de educación secundaria ou dos centros integrados cos colexios de educación infantil e primaria e de educación primaria que lles sexan adscritos, elaboraranse conxuntamente as liñas xerais do plan de orientación académica e profesional e do plan de acción tutorial, que deberán adaptarse ós diferentes contextos educativos de cada centro. Esta posta en común deberá realizarse durante o mes de setembro.

2. Para realiza-la coordinación e seguimento do plan de orientación establecido no punto anterior, os membros do departamento de orientación reuniránse unha vez ó trimestre, sen prexuízo de que se realicen as reunións que sexan necesarias para tal efecto.

Artigo 14º. — Funcionamento.

1. Os membros do departamento de orientación con destino no propio centro celebrarán reunións sema-

nais na hora destinada para tal fin no seu horario. A asistencia será obrigatoria.

2. O mestre responsable da orientación nos centros nos que non exista departamento de orientación recollerá nun informe anual a avaliación do desenvolvemento do plan de orientación e as modificacións adoptadas, se é o caso, que se incorporará no anexo da memoria final do instituto de educación secundaria ou centro público integrado ó que estean adscritos.

Artigo 15º.— Elaboración e estrutura do plan de orientación e da súa memoria.

1. O plan de orientación incluírá, alomenos, os seguintes aspectos:

- a) Xustificación baseada no contexto.
- b) Obxectivos.
- c) Planificación xeral e definición de accións prioritarias.
- d) Estratexias de intervención.
- e) Criterios de avaliación do plan.

2. Á vista das actas e dos informes de tódolos centros adscritos, ó final de curso os departamentos realizarán unha memoria na que se recollerán, polo menos, os seguintes aspectos:

- a) Modificacións introducidas no proceso de desenvolvemento do plan, programa ou programas e cambio, se procede, na realidade educativa.
- b) Valoración do grao de consecución dos obxectivos establecidos no dito plan, así como a implicación e participación dos diferentes profesionais que colaboren nel.
- c) Conclusións e propostas concretas de mellora.

A memoria será redactada polo xefe de departamento e entregada ó equipo directivo para a súa inclusión na memoria final do centro á que se xuntará como anexo ás memorias correspondentes dos centros adscritos, se é o caso.

Artigo 16º

Os institutos de educación secundaria, os centros públicos integrados, os colexios de educación infantil e primaria e educación primaria que contén con departamento de orientación reservarán, no seu orzamento, unha cantidade necesaria para o funcionamento dese departamento, considerando o plan anual de orientación do centro.

A Dirección Xeral de Centros e Inspección Educativa poderá determinar, para cada centro, a contía necesaria para o desenvolvemento das accións de coordinación e os desprazamentos, se é o caso, dos membros do departamento de orientación.

### Capítulo III

Servicios externos

Os equipos de orientación específicos

Artigo 17º.— Composición dos equipos de orientación específicos.

1. Os equipos de orientación específicos terán a composición establecida no artigo 5 do Decreto 120/1998, do 23 de abril.

2. Os delegados provinciais da Consellería de Educación e Ordenación Universitaria fixarán a sede dos equipos de orientación específicos.

3. Os membros dos equipos de orientación específicos continuarán percibindo o complemento específico que estaba fixado para os equipos psicopedagóxicos de apoio.

Artigo 18º.— Funcións.

Os equipos de orientación específicos terán as seguintes funcións:

a) Colaborar, como técnicos educativos, nas diferentes actuacións encamiñadas á prevención e atención temperá que lle faciliten ó alumnado o seu desenvolvemento evolutivo.

b) Asesorar e apoiar os departamentos de orientación, dos centros da provincia, mediante a elaboración de pautas de intervención, a intervención directa, o seguimento das accións iniciadas e calquera outra acción ou prestación de recursos que se precise.

c) Desenvolver programas de investigación, elaboración, recompilación e difusión de recursos para darlles resposta ás necesidades específicas do alumnado.

d) Asesorar os departamentos de orientación dos centros educativos na atención á diversidade persoal e sociocultural do alumnado e colaborar na aplicación de medidas educativas axeitadas.

e) Colaborar cos departamentos de orientación na avaliación psicopedagóxica do alumnado, cando sexa necesaria a intervención dun profesional externo

ó centro, e participar, se é o caso, no dictame de escolarización.

f) Contribuír á formación especializada dos departamentos de orientación e do profesorado no ámbito das necesidades educativas especiais que atenden.

g) Colaborar con outros servizos ou institucións que desenvolvan actividades no campo educativo, laboral, social, da saúde e naqueles outros ámbitos da súa competencia.

h) Cooperar cos departamentos de orientación dos centros do seu ámbito de actuación no deseño, desenvolvemento e avaliación de programas de intervención relativos á orientación profesional, á modificación de conducta, á saúde, etc. ou de programas integrados.

i) Colaborar no deseño, desenvolvemento e avaliación de actividades ou en programas formativos de orientación educativa e sociofamiliar, así como asesorar e colaborar coas familias sobre o tipo de intervención que deben seguir cos seus fillos.

l) Calquera outra que se lles puidese encomendar no ámbito das súas funcións.

#### Artigo 19º.— Coordinación.

1. O equipo de orientación específico estará coordinado por un dos seus membros, conforme se establece no artigo 9 do Decreto 120/1998, que será o responsable da unificación de criterios técnicos de intervención entre eles. Estes criterios aplicaranse, alomenos, á análise da valoración interdisciplinar do alumnado, ás metodoloxías que se vaian seguir, ás adaptacións de materiais, á elaboración colexiada dos modelos de informe psicopedagóxico, ós rexistros de datos e ó intercambio de información referido tanto ó alumnado como ós centros e ás familias.

2. Os equipos de orientación específicos deberán establecer diferentes canles de comunicación que permitan a colaboración, no ámbito das súas competencias, cos diferentes axentes da comunidade educativa, así como con outros servizos ou institucións que posibiliten actuacións conxuntas e coherentes cos obxectivos previstos en cada contexto educativo.

3. Os equipos de orientación específicos celebrarán, dentro do seu horario, unha reunión semanal de coordinación, sendo polo tanto a asistencia obrigatoria para tódolos seus membros. Polo menos unha vez ó mes, as reunións dos equipos terán por obxecto facer o seguimento do desenvolvemento do plan de ac-

tuación e establecer as medidas de reaxuste que, se é o caso, se consideren necesarias.

#### Artigo 20º.— Funcións do coordinador.

1. Ademais das funcións que lle corresponden como membro do equipo, o coordinador deberá desenvolver as seguintes funcións:

a) Representar o equipo nas reunións ás que oficialmente sexa convocado.

b) Coordinar a elaboración, seguimento e avaliación do plan xeral anual no seu ámbito de intervención e redactar a memoria final.

c) Fomentar o traballo colaborativo entre os diferentes membros do equipo que permitan actuacións coherentes entre os diferentes especialistas.

d) Impulsar as tarefas de formación e de investigación e aquelas outras que poidan ser de interese tanto para o equipo como para os departamentos de orientación dos centros da provincia.

e) Calquera outra que se lle asigne regulamentariamente.

2. O coordinador finalizará as súas funcións ó remate do seu mandato ou ó producirse algunha das circunstancias seguintes:

a) Traslado temporal ou definitivo, voluntario ou forzoso, paso a situación de servizos especiais, xubilación, excedencia voluntaria ou forzosa.

b) Cesamento polo delegado provincial da Consellería de Educación e Ordenación Universitaria, de oficio ou por proposta do inspector coordinador, a causa de incumprimento grave de funcións, oídos, se é o caso, os membros do equipo e o propio interesado.

c) Renuncia motivada e aceptada polo inspector coordinador.

#### Artigo 21º.— Funcións do especialista en audición e linguaxe.

Ademais das funcións que lle corresponden como membro do equipo, o especialista en audición e linguaxe dos equipos de orientación específicos atenderá os casos das dificultades da linguaxe comprensiva e expresiva, prioritariamente nos centros de educación infantil e primaria que non contan cun especialista, para permitir unha prevención e detección temperá que posibilita unha atención axeitada ás necesida-



e) Calquera outra que se lles puidera encomendar no ámbito das súas funcións.

2. Funcións específicas para os diferentes profesionais:

2.1. Profesional dedicado á atención das necesidades educativas especiais sensoriais, motóricas, de sobredotación e de trastornos xeralizados do desenvolvemento.

a) Potencia-las actuacións de colaboración cos diferentes profesionais para actuacións conxuntas de prevención e intervención que dean a resposta axeitada ás necesidades educativas deste alumnado.

b) Elaborar, se é o caso, recompilar e difundir-la información necesaria para o alumnado, profesorado e familias, para facilitarlle a identificación e utilización das axudas técnicas e outros recursos que lle permitan ó alumnado con necesidades educativas especiais acceder ó currículo.

c) Asesora-los diferentes axentes da comunidade educativa sobre aquelas medidas que potencien ó máximo as capacidades do alumnado e faciliten a súa integración escolar e social, incidindo no desenvolvemento comunicativo e intelectual e na consecución da autonomía e equilibrio persoal de cada alumno.

2.2. Profesional dedicado á atención das necesidades educativas especiais derivadas de trastornos de conducta.

a) Valora-las necesidades do seu ámbito de actuación e, en consecuencia, colaborar cos departamentos de orientación no deseño, desenvolvemento e avaliación de accións encamiñadas á prevención e intervención sobre factores persoais, familiares, de grupos de pares, escolares ou dos medios de comunicación que provocan situacións de risco.

b) Elaborar, recompilar e difundir ós departamentos de orientación materiais informativos sobre os factores ou indicadores de risco que poidan provocar situacións conflictivas nas diferentes comunidades educativas.

c) Coordinar actividades intercentros destinadas á prevención de problemas de conducta e intervir, cando cumpra, co alumnado, profesorado, familias e cos diferentes axentes do contorno.

2.3. Profesional dedicado á orientación profesional.

a) Ofrecer apoio técnico especializado ós departamentos de orientación para a elaboración, seguimento e avaliación de programas de orientación académica e profesional dirixidos á inserción no mundo

social e laboral do alumnado, independentemente da diversidade que presente.

b) Promove-la colaboración intercentros con diferentes empresas, entidades e organismos para o desenvolvemento de actuacións conxuntas, no ámbito da súa competencia, que lle permitan ó alumnado unha axeitada inserción laboral.

c) Asesora-los departamentos de orientación e os centros educativos para poder integrar-la orientación profesional nas diferentes áreas do currículo.

d) Elaborar, recompilar e difundir recursos escolares e profesionais para que os alumnos poidan decidirse pola opción máis axeitada ás súas características e preferencias.

e) Asesorar e colaborar, no ámbito das súas competencias, co profesorado de formación e orientación laboral dos departamentos de orientación dos institutos educativos de educación secundaria.

f) No ámbito do ensino para as persoas adultas, favorece-lo desenvolvemento de conductas vocacionais que contribúan á mellora ou recualificación profesional, ou á incorporación ó mercado laboral.

Artigo 24º. — Organización e funcionamento.

1. A nivel provincial, correspóndelle a coordinación do equipo de orientación específico a un inspector de educación.

O plan anual será aprobado polo delegado provincial e o seguimento será realizado polo inspector coordinador correspondente.

2. Por motivos debidamente xustificadas, a intervención dos membros dos equipos de orientación específicos nun determinado centro poderá producirse por requirimento do xefe do departamento de orientación, do director do centro, xuntando o informe do xefe do departamento de orientación, co visto e prace do inspector de zona ou por proposta deste último. Estas intervencións organizaranse en función das prioridades establecidas no plan anual dos ditos equipos.

3. Os membros dos equipos de orientación específicos desempeñarán as súas funcións a través dun horario de traballo que permita o contacto coa comunidade educativa dos centros.

4. Cada membro do equipo de orientación específico dedicará un día á semana, na sede correspondente e en horario de mañá e tarde, á atención personalizada das diferentes demandas socioeducativas do seu ámbito de intervención.

5. Tódolos membros do equipo de orientación específico deberán permanecer na sede, cando menos, unha xornada de mañá ou de tarde para facilitala atención coordinada á comunidade educativa.

Artigo 25º.— Plan de actuación e memoria.

1. Correspóndelle a cada equipo a elaboración do plan de actuación anual e a realización do seguimento deste. O dito plan deberá someterse, antes do 15 de outubro, á aprobación do inspector coordinador correspondente e será remitido á Subdirección Xeral de Ordenación Educativa co visto e prace do delegado provincial.

2. O plan de actuación anual deberá incluí-los seguintes epígrafes:

a) Datos do equipo: compoñentes e coordinador.

b) Análise das necesidades educativas do seu ámbito de intervención:

- Características da poboación.
- Necesidades educativas detectadas.
- Priorización das intervencións.

c) Plan de actuación:

- Obxectivos xerais.
- Temporalización.
- Estratexias de traballo.
- Distribución de tarefas.

d) Coordinación.

e) Criterios de avaliación.

3. Cando se produzan cambios relevantes respecto do plan anual, estes deberán serlle comunicados, nun prazo non superior ó mes, para a súa autorización, ó inspector correspondente.

4. Ó remate do ano académico, cada equipo de orientación específico elaborará unha memoria das súas actuacións na que se avaliarán os aspectos seguintes:

- Intervencións realizadas nos centros educativos e valoración delas.
- Materiais elaborados e difundidos
- Coordinación de actividades intercentros
- Valoración dos programas de intervención levados a cabo
- Colaboracións realizadas con outros servizos e institucións.

- Valoración global do cumprimento dos obxectivos do plan anual e propostas de mellora, se é o caso.

5. A memoria á que se fai referencia nos apartados anteriores pecharase con data de 30 de xuño e remiti-rase antes do 15 de xullo á inspección educativa correspondente e unha copia á Subdirección Xeral de Ordenación Educativa.

Disposicións transitorias

Primeira.— Os directores dos colexios de educación infantil e primaria e educación primaria que non contén con departamento de orientación no curso académico 1998/1999, nomearán un mestre responsable de orientación conforme o previsto na disposición transitoria cuarta do Decreto 120/1998, do 23 de abril.

Nos colexios de educación infantil e primaria e nos colexios de educación primaria que non vaian contar con departamento de orientación, de acordo co establecido na presente orde, nomearán un mestre responsable da orientación conforme o establecido no parágrafo anterior.

O horario destes funcionarios, logo da autorización da inspección educativa, flexibilizarase para atenderen a tódalas funcións que teñen encomendadas.

Segunda.— Os delegados provinciais da Consellería de Educación e Ordenación Universitaria procederán a realizar anualmente as adscricións previstas na disposición transitoria terceira do Decreto 120/1998, do 23 de abril.

Disposicións derradeiras

Primeira.— Autorízase a Dirección Xeral de Ordenación Educativa e Formación Profesional, para dictar cantas disposicións sexan precisas para a execución e desenvolvemento do establecido nesta orde.

Segunda.— A presente orde entrará en vigor o día seguinte o da súa publicación no Diario Oficial de Galicia.

Santiago de Compostela, 24 de xullo de 1998

Celso Currás Fernández

Conselleiro de Educación  
e Ordenación Universitaria

# 4

## Enderezos de interese



## 4 Enderezos de interese

### 4.1 Servicios centrais e Delegacións Provinciais

Departamentos	Enderezos e teléfonos
<b>Santiago de Compostela</b>	
Consellería de Educación e Ordenación Universitaria	Edificio Administrativo San Caetano s/n Santiago de Compostela Teléfono: 981545400 Fax: 981545443 <a href="http://www.xunta.es/conselle/ceoug">http://www.xunta.es/conselle/ceoug</a>
Dirección Xeral de Ordenación Educativa e Formación Profesional	San Lázaro 107 15771 Santiago de Compostela Teléfono: 981546500 Fax: 981546542/546551
Servicio de Ordenación e Innovación Educativa	Teléfono: 981 546536
Servicio de Formación en Empresas e Orientación Laboral	Teléfono: 981 546566
<b>A Coruña</b>	
Delegación Provincial da Consellería de Educación e Ordenación Universitaria	Avda. Salvador de Madariaga s/n 15008 A Coruña Teléfono: 981184700 Fax: 981184785
Servicios da Alta Inspección do Estado para Galicia	Avda. Barrié de la Maza 32, 3º dta. 15004 A Coruña Teléfono: 981255056 Fax: 981271965
<b>Lugo</b>	
Delegación Provincial da Consellería de Educación e Ordenación Universitaria	Edificio Administrativo Ronda da Muralla 72, 5º 27071 Lugo Teléfono: 982294150 Fax: 982294152
<b>Ourense</b>	
Delegación Provincial da Consellería de Educación e Ordenación Universitaria	Rúa do Concejo 13 32003 Ourense Teléfono: 988386661 Fax: 988386600

Departamentos	Enderezos e teléfonos
<b>Pontevedra</b>	
Delegación Provincial da Consellería de Educación e Ordenación Universitaria	Avda. Montero Ríos s/n 36001 Pontevedra Teléfono: 986805938 Fax: 986805937

## 4.2 Equipos de Orientación Específicos

Equipos de orientación Específicos	Enderezos e teléfonos
<b>A Coruña</b>	
EOE da Coruña	r/Pepín Rivero s/n 15011 A Coruña Teléfono: 981251403 - 981251406 Fax: 981251402
<b>Lugo</b>	
EOE de Lugo	r/Dr. Yáñez Rebolo 31 27004 Lugo Teléfono: 982228488 Fax: 982251126
<b>Ourense</b>	
EOE de Ourense	r/da Universidade s/n 32005 Ourense Teléfono: 988231991 Fax: 988246261
<b>Pontevedra</b>	
EOE de Pontevedra	r/Paseo de Montero Ríos s/n 36001 Pontevedra Teléfono: 986805972 Fax: 986805937

## 4.3 Centros de formación e recursos

Centro de Formación e Recursos ou Sección	Enderezos e teléfonos
<b>A Coruña</b>	
Centro de Formación e Recursos	R/ Pepín Rivero s/n 15011 A Coruña Teléfono: 981274221 Fax: 981272388

Centro de Formación e Recursos ou Sección	Enderezos e teléfonos
Sección de Formación e Recursos de Carballo	Avda de Ordes s/n 15100 Carballo Teléfono: 981700294
Sección de Formación e Recursos de Betanzos	R/ Carregal 4 15300 Betanzos Teléfono: 981770017
Sección de Formación e Recursos de Cee	R/ da Escola s/n -Escabanas 15270 Cee Teléfono e fax: 981745984
<b>Ferrol</b>	
Centro de Formación e Recursos	R/ O Galego Soto s/n 15403 Ferrol Teléfono: 981370541 Fax: 981370540
Sección de Formación e Recursos de Pontedeume	Avda. do Peirao s/n 15600 Pontedeume Teléfono: 9814314 59
Sección de Formación e Recursos de Ortigueira	R/ Pedro de Castiñeiras s/n 15330 Ortigueira Tfno. 981401058
<b>Santiago de Compostela</b>	
Centro de Formación e Recursos	R/ Vilaldía 37 15706 Santiago de Compostela Teléfono: 981522411/522450 Fax: 981522466
Sección de Formación e Recursos de Melide	Camiño Real s/n 15800 Melide Teléfono: 981505825
Sección de Formación e Recursos da Pobra do Caramiñal	R/ Calvo Sotelo 3 15940 A Pobra do Caramiñal Teléfono: 981832866
Sección de Formación e Recursos de Noia	A Barquiña s/n 15200 Noia Teléfono: 981823373
<b>Lugo</b>	
Centro de Formación e Recursos	R/ Dr. Yáñez Rebolo 31 - Apdo. 595 27004 Lugo Teléfono: 982251068/982250912 Fax: 982251126

Centro de Formación e Recursos ou Sección	Enderezos e teléfonos
Sección de Formación e Recursos de Monforte de Lemos	R/ Calvo Sotelo 65, 1º 27400 Monforte de Lemos Teléfono: 982404750
Sección de Formación e Recursos de Burela	R/ Correo 3 27880 Burela Teléfono: 982580058
<b>Ourense</b>	
Centro de Formación e Recursos	R/ da Universidade - A Cuña 32005 Ourense Teléfono: 988241533/988241534 Fax: 988246261
Sección de Formación e Recursos do Carballiño	Av. Compostela s/n 32500 Arcos - O Carballiño Teléfono: 988271123
Sección de Formación e Recursos de Verín	Avda. de Portugal 116 32600 Verín Teléfono: 988412043
Sección de Formación e Recursos do Barco	R/ Calabagueiros s/n 32300 O Barco Teléfono: 988321759 Fax: 988321045
<b>Pontevedra</b>	
Centro de Formación e Recursos	R/ Celso Emilio Ferreiro s/n 36005 Pontevedra Teléfono: 986872576/986872888 Fax: 986872177
Sección de Formación e Recursos da Estrada	Avda. Benito Vigo 121, 2º 36680 A Estrada Teléfono: 986571581
Sección de Formación e Recursos de Lalín	R/ E 14, 2ºD 36500 Lalín Teléfono: 986781133
Sección de Formación e Recursos de Vilagarcía de Arousa	R/ Armando Cotarelo Valledor 4 - 6 36611 Vilagarcía de Arousa Teléfono: 986512311/512655
<b>Vigo</b>	
Centro de Formación e Recursos	R/Camiño do Chouzo s/n 36208 Vigo Teléfono: 986202370 Fax: 986207864

Centro de Formación e Recursos ou Sección	Enderezos e teléfonos
Sección de Formación e Recursos de Ponteareas	Pza. do Xeneralísimo 18, 2º 36860 Ponteareas Teléfono: 986641001
Sección de Formación e Recursos de Tui	Avda. da Concordia s/n 36700 Tui Teléfono: 986600923
Sección de Formación e Recursos de Cangas do Morrazo	Casa da Cultura Praza de S. Xoán s/n 36940 Cangas do Morrazo Teléfono e fax: 986301324



## Estructura organizativa dos servicios de orientación



Abril de 2002